Práce se zabývá zámeckým areálem v obci Stvolínky na severu Čech. Dnes v obci žije něco málo přes 300 obyvatel, náves protíná tranzitní silnice první třídy a pro zámecký areál se hledá využití. Samotný zámek vyžaduje rozsáhlé opravy, z hospodářského dvora dnes zbyla jen jedna budova a zámecký park téměř zanikl. Dominantou obce je také kostel Všech svatých, který je dnes v havarijním stavu. V obci také zanikl hostinec a další domy které tvořily důležitou součást tohoto místa. Stvolínky bývali fungujícím městečkem s krásnou architekturou, dvojnásobkem obyvatel než je tomu dnes a využívaly svého potenciálu. V této práci je snaha o zjištění všech možných analytických podkladů k obci a zámeckému areálu a docílení ideální varianty pro revitalizaci a navrácení života do tohoto místa.

Zámecký areál a hlavně zámek samotný utváří obraz celé obce společně s kostelem Všech svatých. Aby bylo docíleno ideálního řešení, tak bylo třeba zkusit více možností urbanistické struktury. Nakonec se ukázalo, že částečná obnova na půdorysné stopě zaniklých budov působí velmi příjemně a některé části zástavby je třeba upravit podle současných požadavků. Celý areál byl navržen tak aby odpovídal venkovskému charakteru a měl příjemné měřítko. Pro ucelení byly zvoleny sedlové střechy odkazující na historickou zástavbu a bílé fasády. Byla zde také snaha o tvarovou jednoduchost a citlivý přístup k detailům. Je zde také myšleno na materiálové a konstrukční řešení, které by nemělo být moc nákladné vzhledem k tomu, že potencionálním investorem by byla obec. Za pomocí běžných materiálů a prací s detaily tak vzniká vkusná zástavba nového zámeckého dvora.

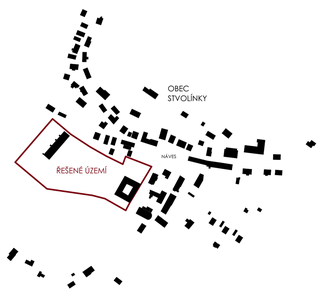

1 STÁVAJÍCÍ STAV
dochované stavby zámeckého areálu
volné plochy po zaniklém hospodářském dvoře

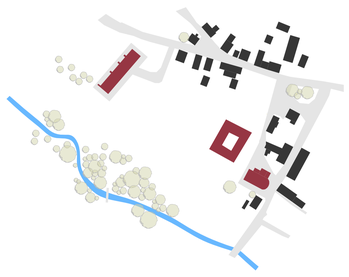

2 KONCEPT
propojení areálu se zámkem, návsí a parkem
využití původní půdorysné stopy zaniklých objektů
vznik tržiště a nástupního prostoru zámku

3 NAVRŽENÝ STAV
doplnění uliční sítě se stromořadím
obnova parku a vzrostlé zeleně v areálu
využití návaznosti na vodní tok

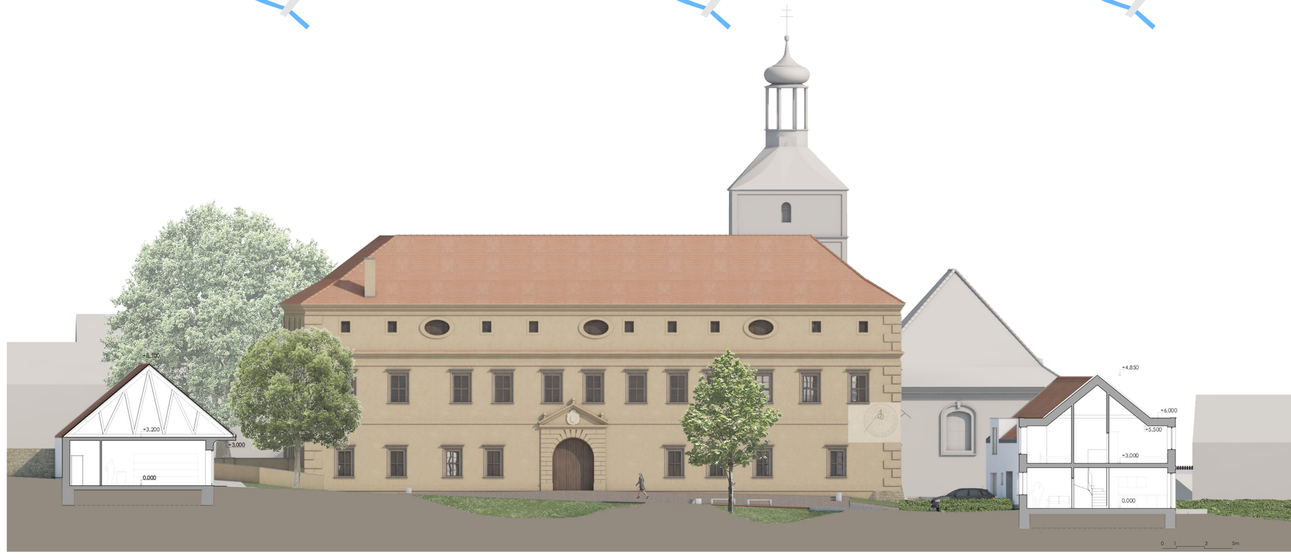

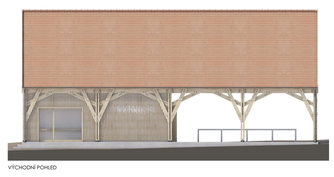

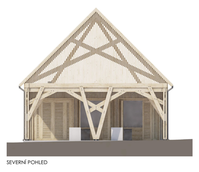

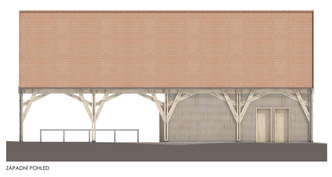

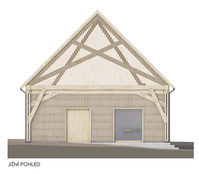

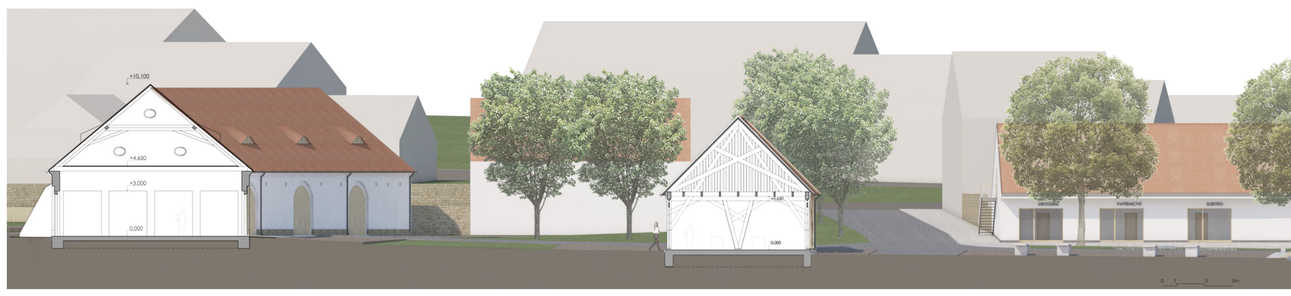

DIPLOMOVÁ PRÁCE | OBNOVA ZÁMKU A HOSPODÁŘSKÉHO DVORA VE STVOLÍNKÁCH

MICHAL KRÁLIK | ATELIÉR GIRSA | FA ČVUT PRAHA | LS 2020/2021