



VYPRACOVALA: Bc. KRISTÍNA OLÍVIA LELKOVÁ  
VEDÚCI PRÁCE: doc. Ing. Arch. TOMÁŠ EFLER

DIPLOMOVÁ PRÁCA  
ZIMNÝ SEMESTER 2023/2024

## ŠTEFANSKÁ HUTA

- KONVERZIA HUTNÍCKEHO AREÁLU NA VÝCHODNOM SLOVENSKU -  
- ADAPTIVE REUSE OF THE METALLURGICAL PLANT IN EASTERN SLOVAKIA -

FAKULTA ARCHITEKTURY ČVUT  
1514 ÚSTAV PAMÁTKOVÉ PÉČE  
ATELIÉR EFLER

ORIEK KLUKVNÁ, OKRES GELNICA



PERGOLA



PLYNKA



LÁVKA



NADVORIE



SCHODISKO

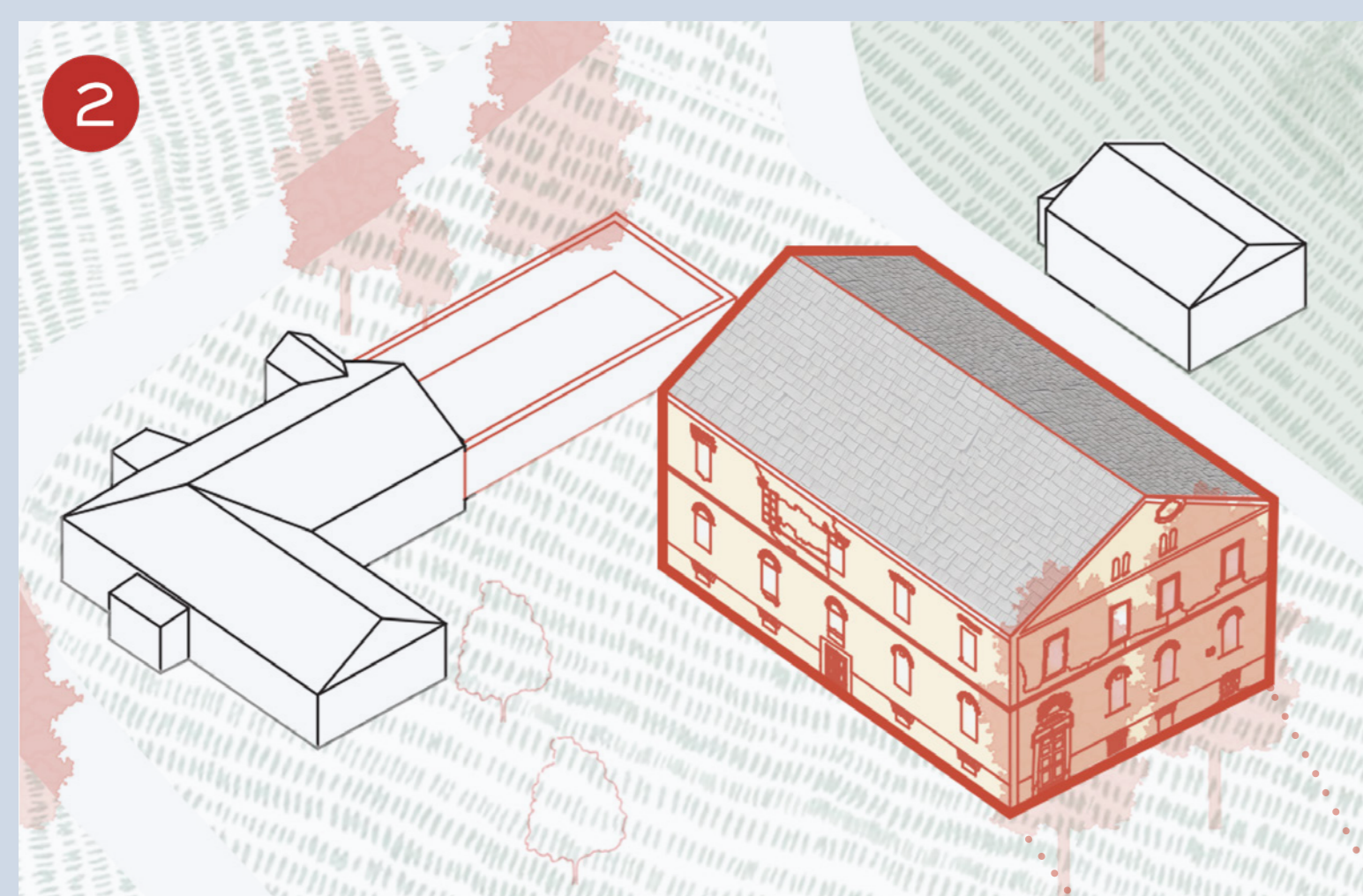

2

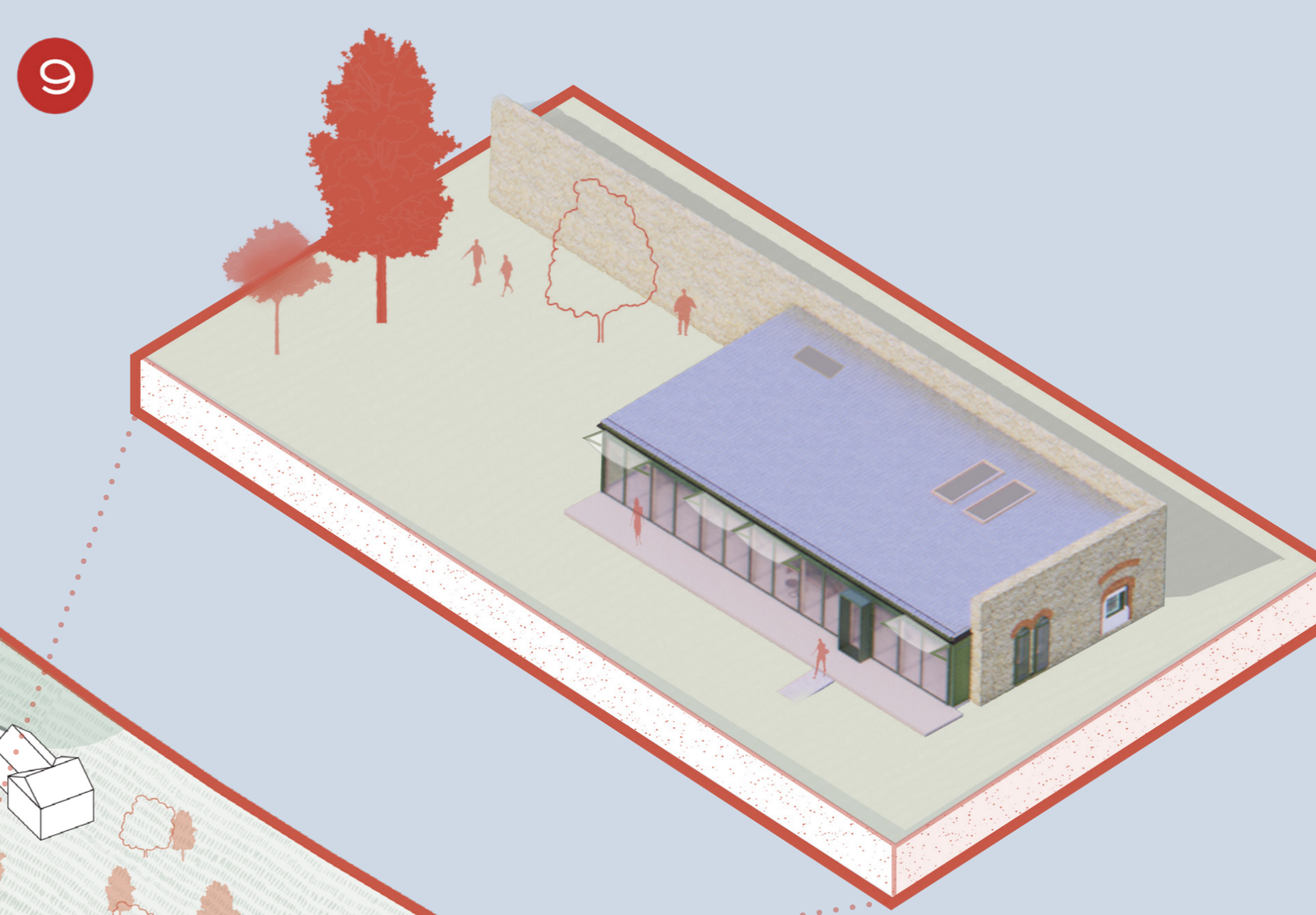

9

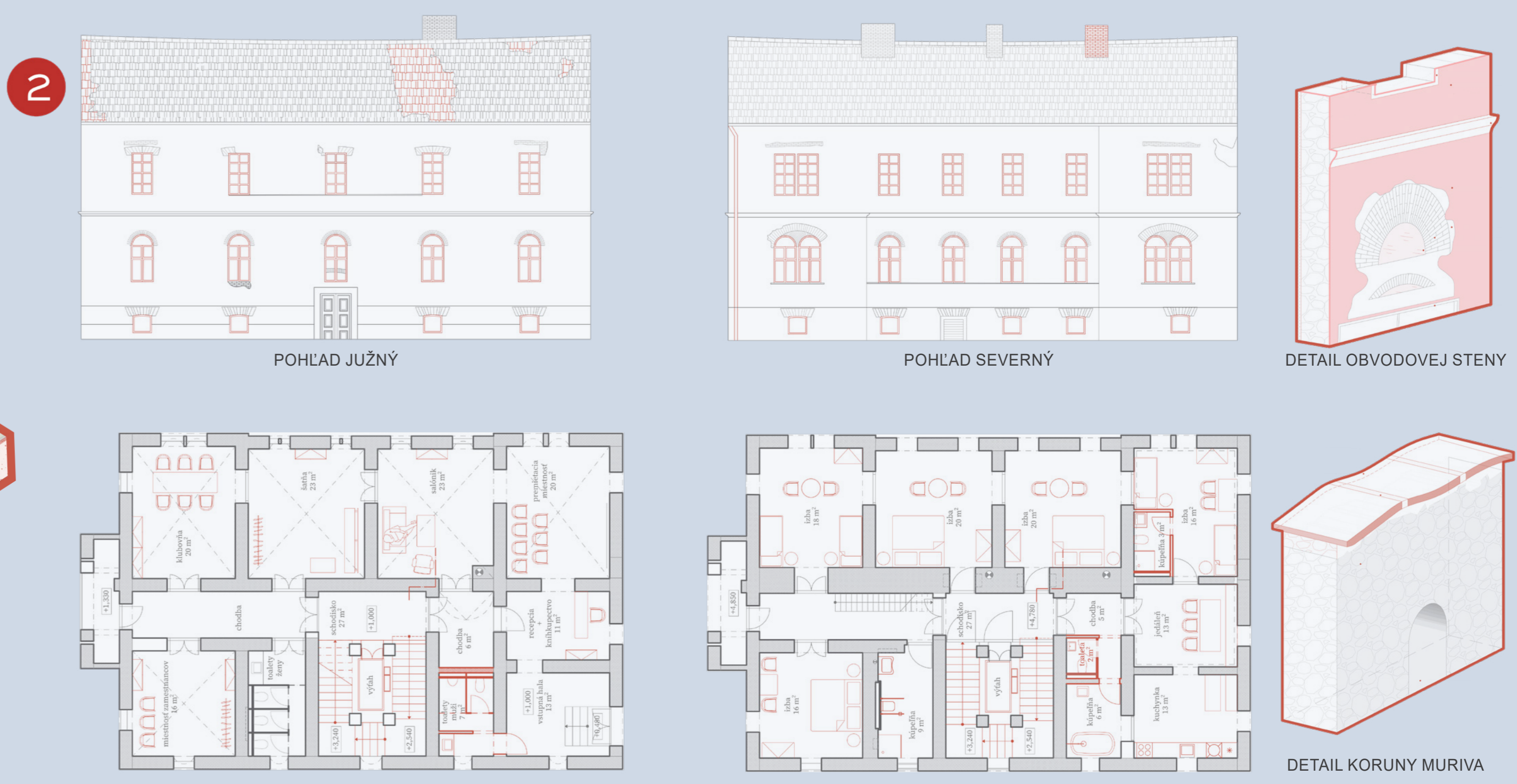

2

7

7

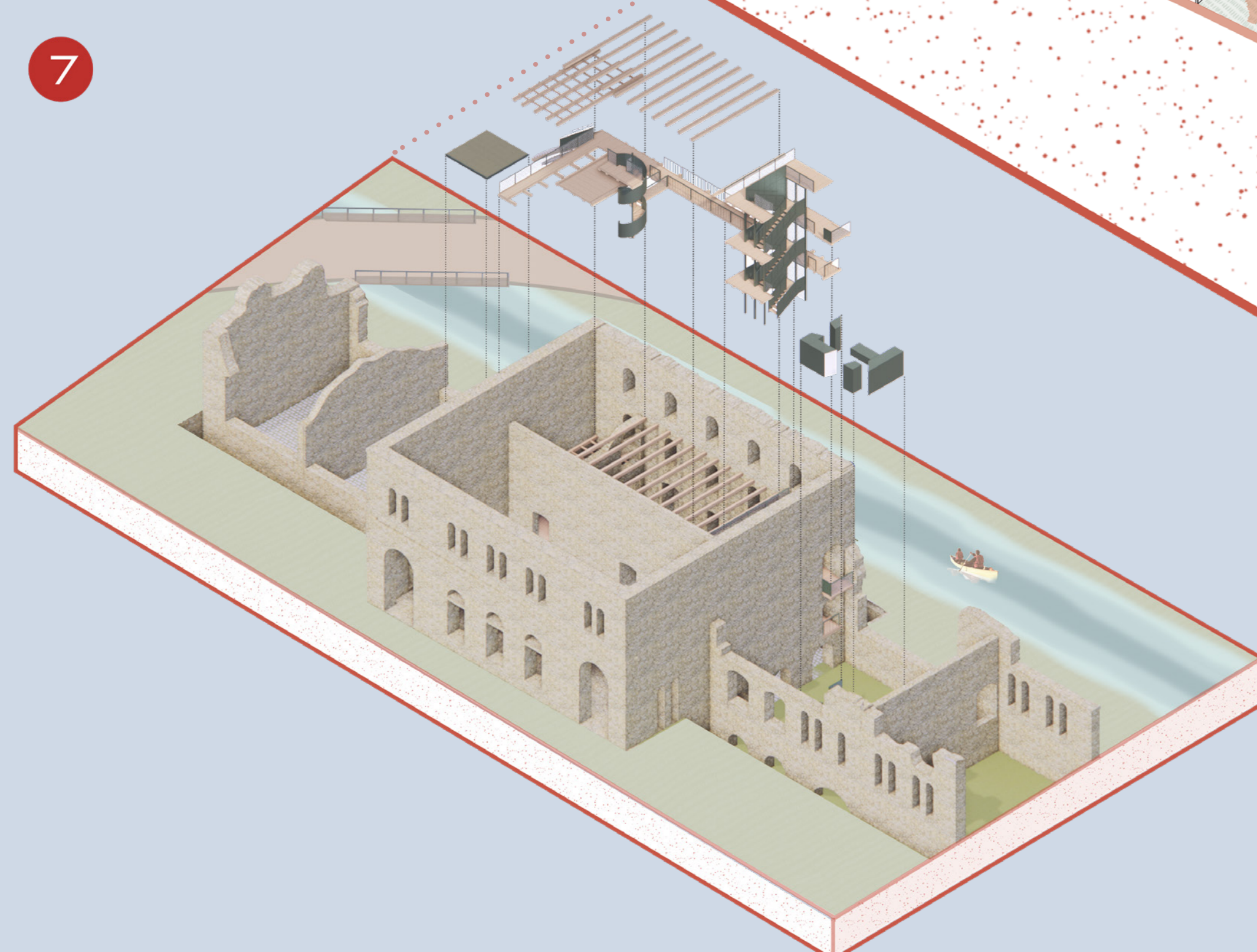

### SÚČASNÁ SITUÁCIA

Po skončení výroby sa veľká časť budov a zariadení rozpadla a pochoď na nie sú. Zachované budovy uhlia boli prestavané na účely rodinného bývania. Budova optická bola prestavaná na garáž a z jej pôvodnej veľkosti sa zachovala len malá časť. Budova amalgamácie je v torzálom stave. Administratívna budova s ubytovaním je v súčasnosti rúnom, veľmi ťažko prístupná pre havarijný stav schodiska, stropov a stien.

- NÁVŠTEVNÍCKY OKRUH
- EXISTUJÚCE OBJEKTY
- ZABŮRANÉ OBJEKTY/RELIKTY
- HRANICA TERÉNNÉHO MŮRU
- PRÍSTUPNÉ SO SPIRIEVODCOM X
- \*NEPRÍSTUPNÉ BUDOVY HUTNÍCKEHO AREÁLU

- 1 NÁHĽISTIE VÁŽNICA
- 2 UBYTOVANIE ADMINISTRATÍVNA BUDOVA
- 3 \*LABORATÓRIUM
- 4 ZÁHRADA HOSPODÁRSKA BUDOVA
- 5 VSTUP DO ŠAČTY X TERÉNNÉ MŮRY
- 6 HRISKO MIESTO PRVEJ PECE
- 7 MŮZEUM BUDOVA AMALGAMÁCIE
- 8 \*ROBOTNÍCKA KOLÓNIA
- 9 KAVARNĚ BUDOVA EXTRAKCIE
- 10 POZDŤANÉ KANÁLY X RUINA DRUHEJ PECE
- 11 VODNÝ KANÁL
- 12 DREVĚNÝ KRÝTÝ MOST
- 13 \*POHOŠTINSTVO
- 14 \*VOZÁREN

### NÁVRH

Cieľom návrhu bolo prezentovať hodnotu hutníckeho areálu ako celku, čím by sa poukázalo na potrebu jeho pamiatkovej ochrany a prezentovať víziu jeho budúceho využitia. V prvej fáze bolo dôležité zistiť aktuálny stav priemyselného areálu, zaznamenať ho, zobraziť relevantné informácie o jeho histórii a súčasnosti. Na základe toho bolo navrhnuté nové vhodné využitie s ohľadom na zásady modernej pamiatkovej ochrany a plánu trvalo udržateľného rozvoja. Nové funkcie by sa mali zameriavať na turistickú infraštruktúru, ktorá momentálne v areáli chýba a prezentáciu industriálneho dedičstva. Štefanská huta je súčasťou národného chodníka Železnica cesta III. a už teraz o ňu záujem prejavuje nielen odborná, ale aj laická verejnosť. Preto je ešte viac potrebné vyvíjať udržateľný a zmysluplný program pre turistický ruch v tejto lokalite.

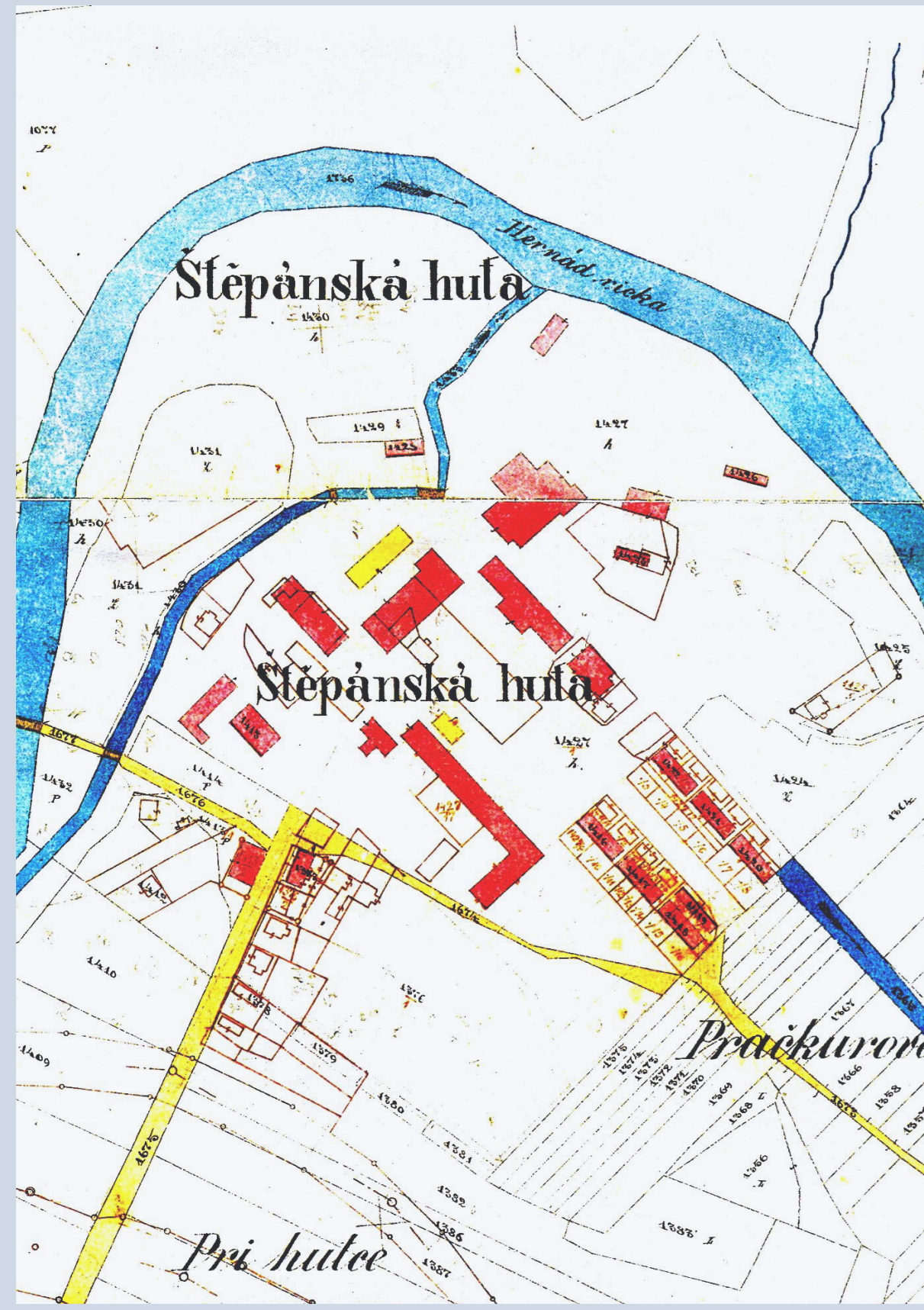

KATASTRÁLNA MAPA 1899

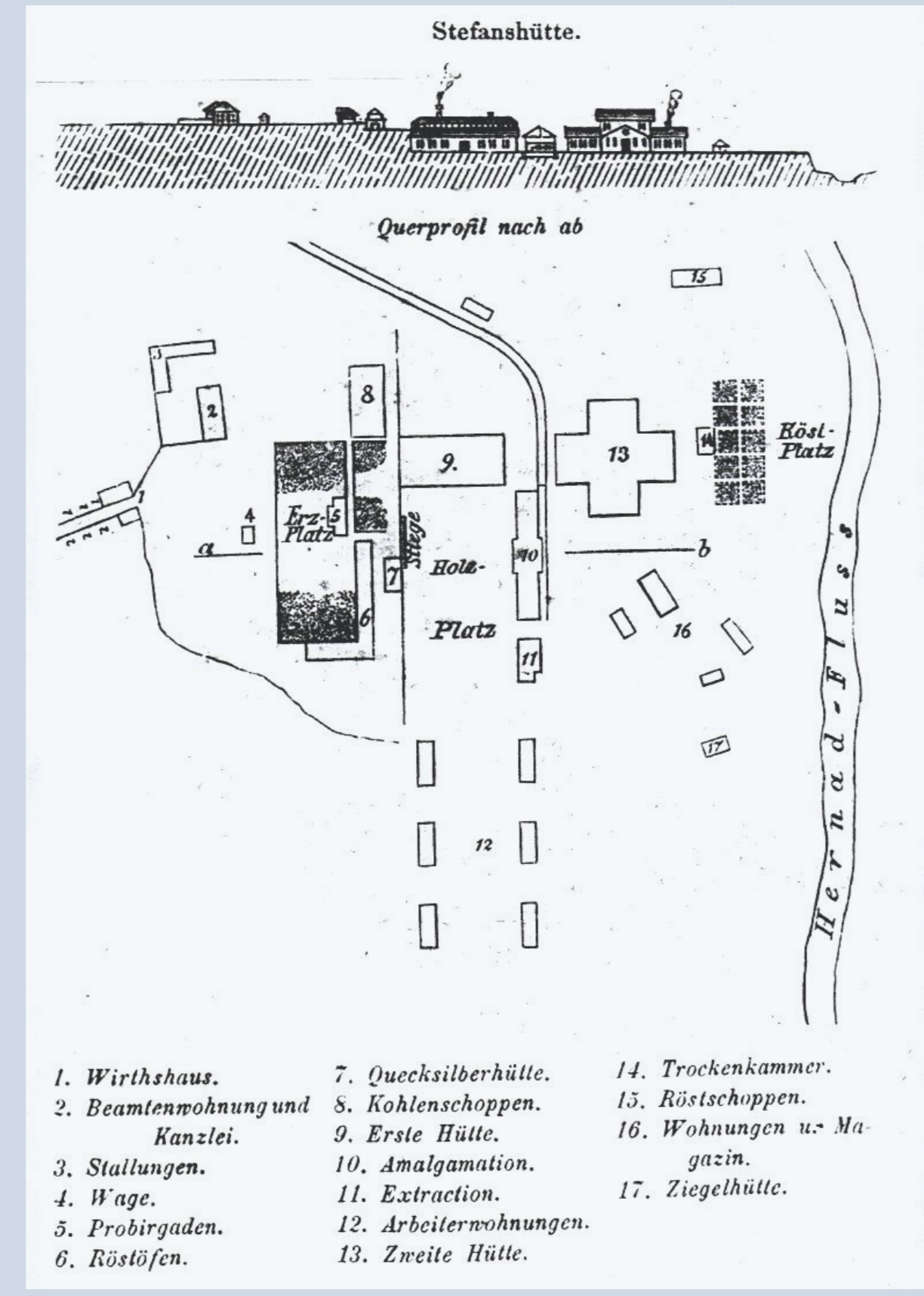

DOBŤOVÝ PLÁN HUTY

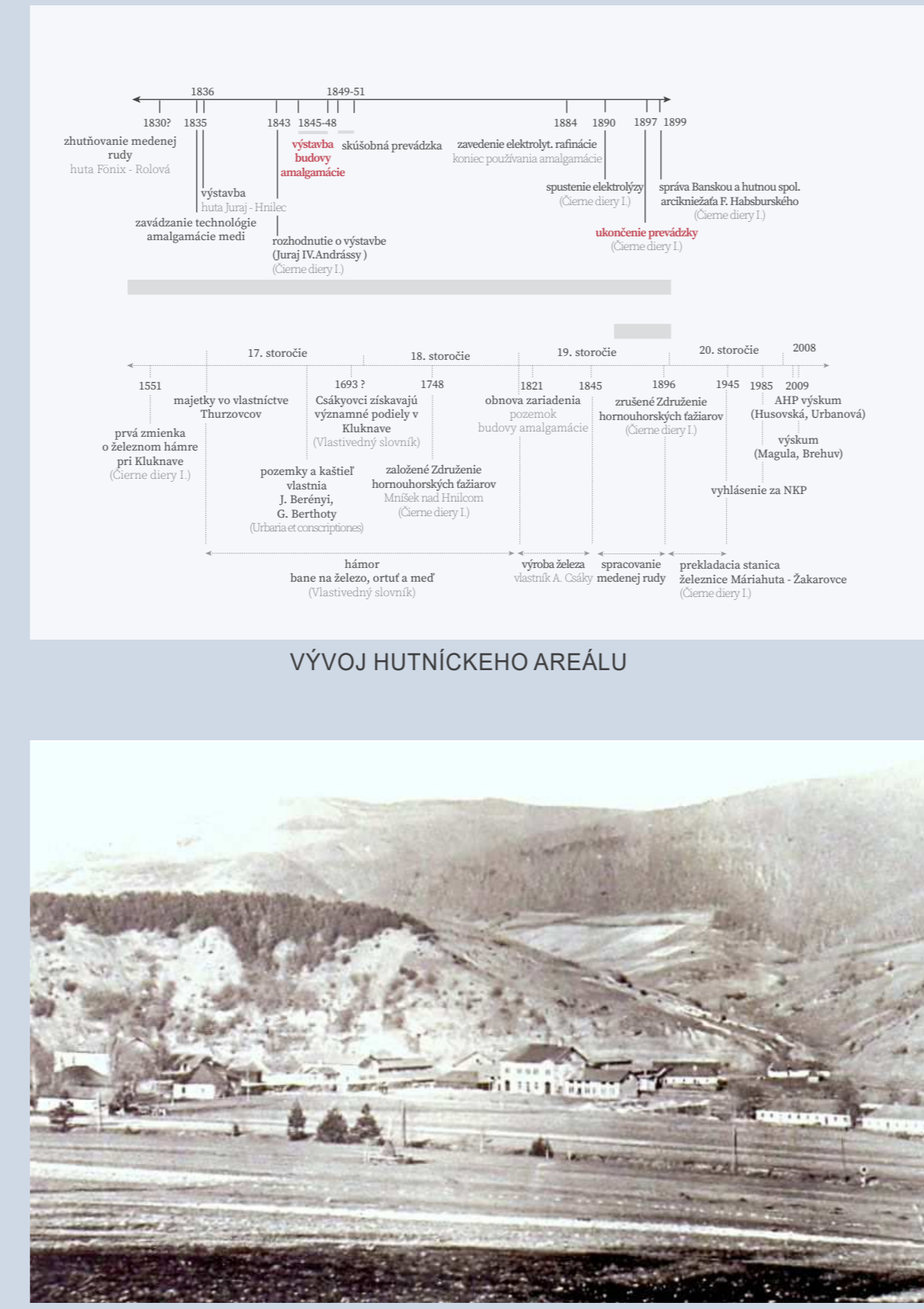

ŠTEFANSKÁ HUTA OKOLO ROKU 1900

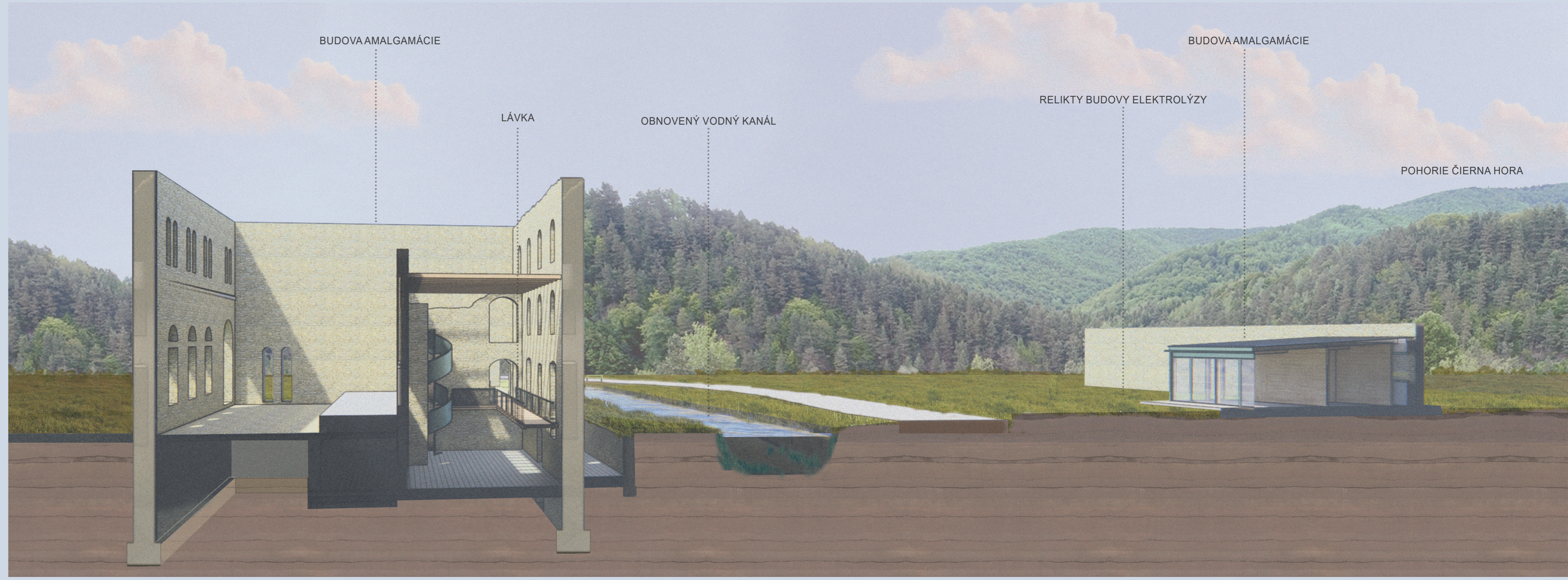

REZOPHľad BUDOVU AMALGAMÁCIE A KAVARNŤOU