BYTOVÝ DŮM DUŠE
PŘEMYSL VYHNAL
527-ATSBP

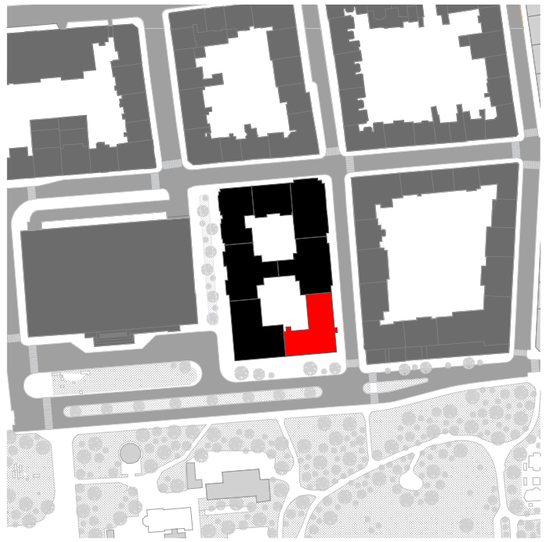

BYTOVÝ DŮM DUŠE
Navrhl jsem moderní bytový dům umístěný kousek od Národního technického muzea v Praze na Letné. Který umožňuje variabilní složení různých druhů bytů a slibuje hojné společenské interakce. aby tohle bylo možné a ekonomicky úsporné je dům založen na pavlačovém systému a rovnoměrně rozmístěných stěn. Dům komunikuje s Letenským sousedstvím otevřenými průchody a obchody v parteru. dále je možné v parteru nebo přímo na pavlači zaparkovat spoustu jízdních kol. Dům disponuje výjezdem ze společných garáží celého bloku. Svou pokornou symetrickou fasádou v barvě Letenských sousedů ladí s okolím avšak není zapomenuto na hlavní část - pavlač, která výrazně rozděluje a zároveň spojuje dům na dva samostatné celky.
To je má představa pro vkusné a jednoduché bydlení, které myslí na udržitelnost a komunitní pohodu v srdci historické Prahy.

portfolio adobee.indd 117 14.01.2024 22:43:02

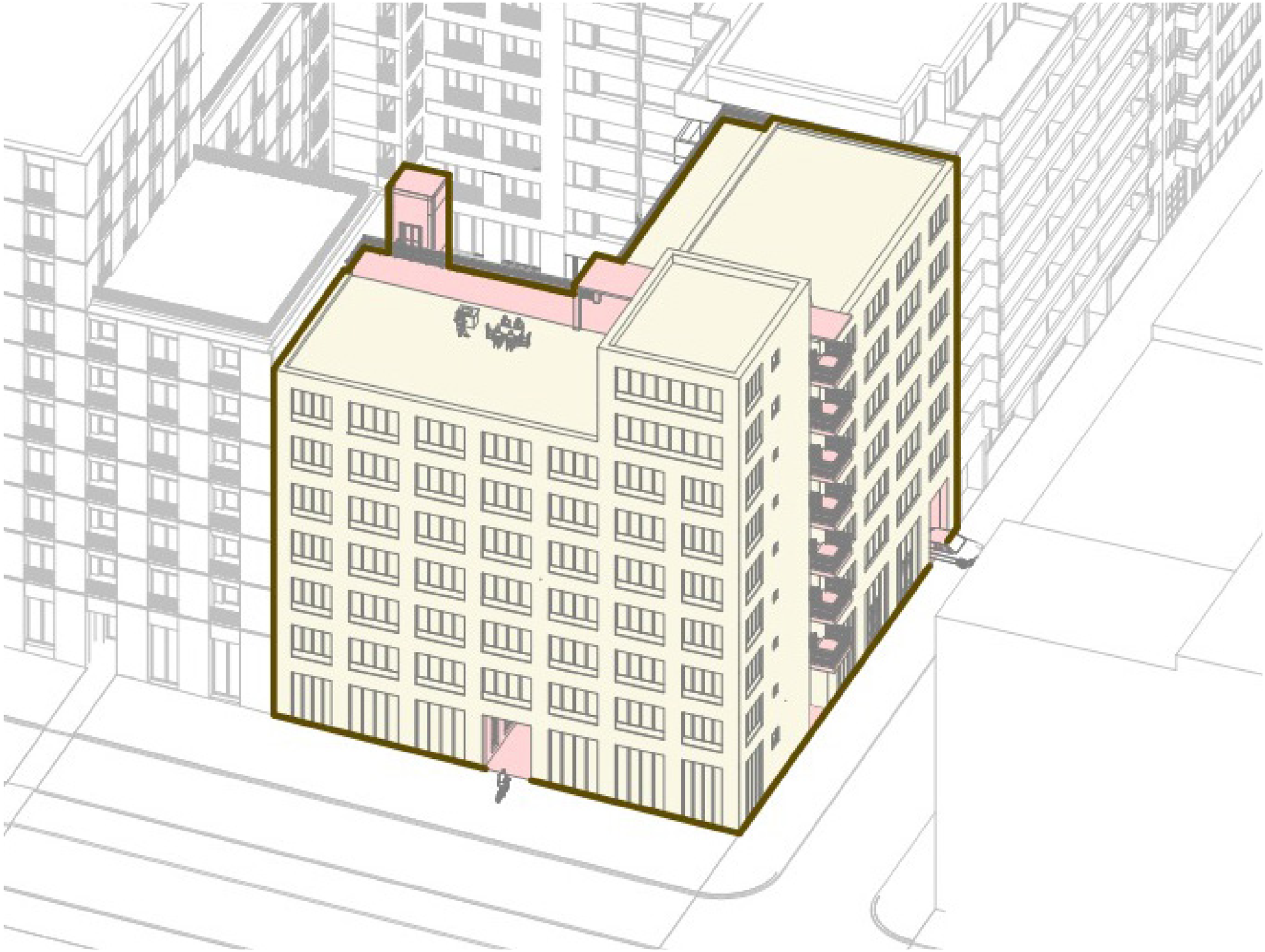

118 axoška

portfolio adobee.indd 119 14.01.2024 22:43:05

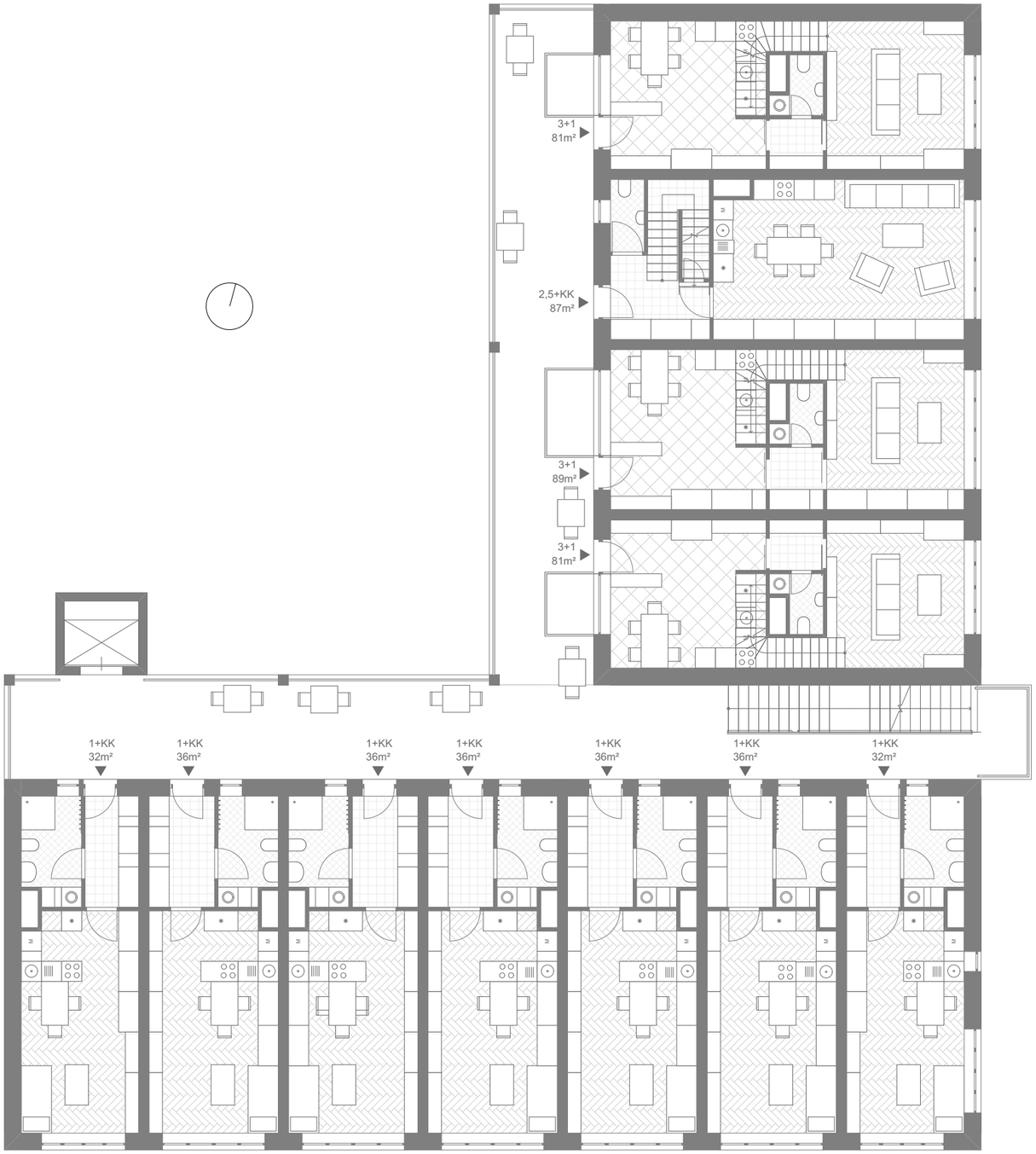

120 typický půdorys

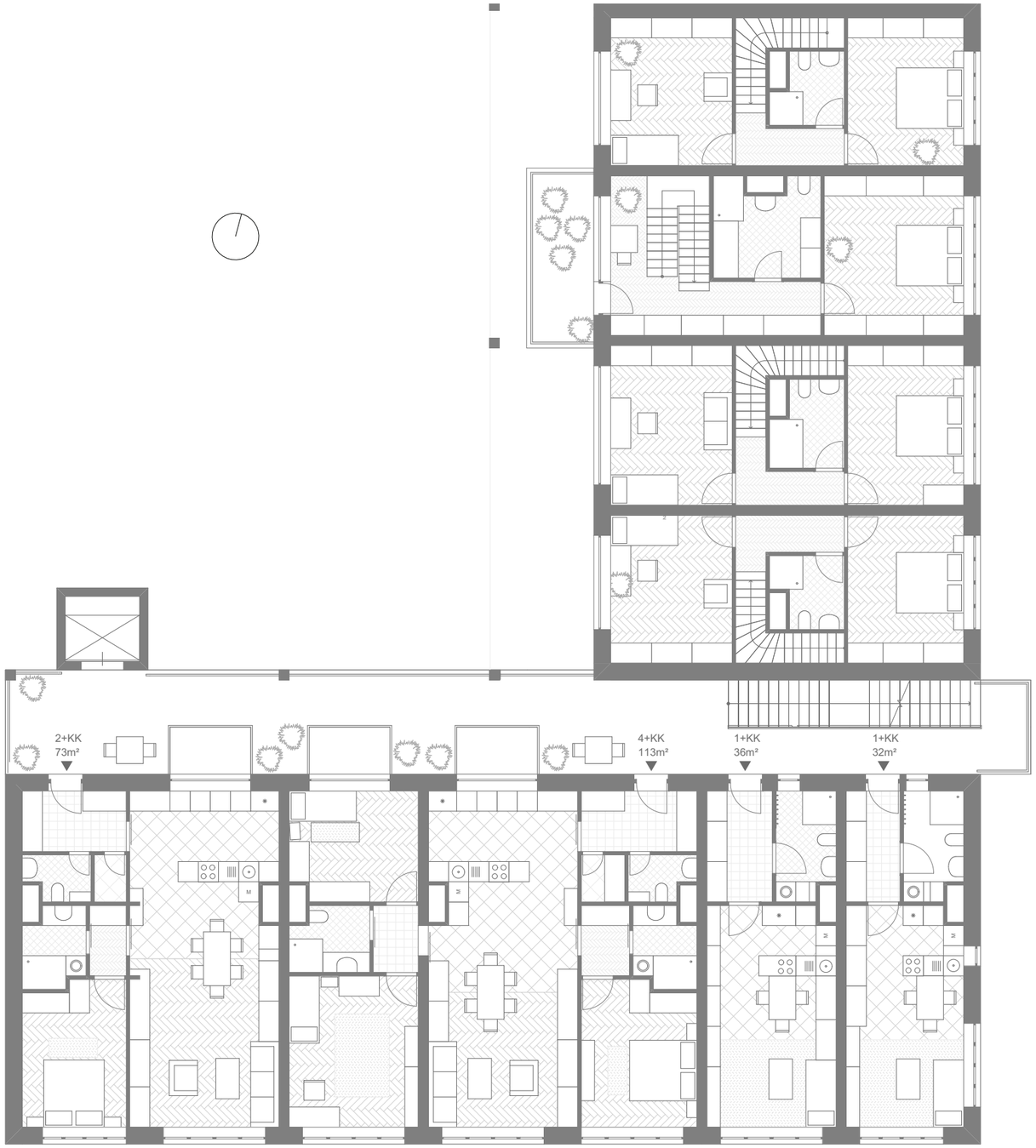

netypický půdorys 121

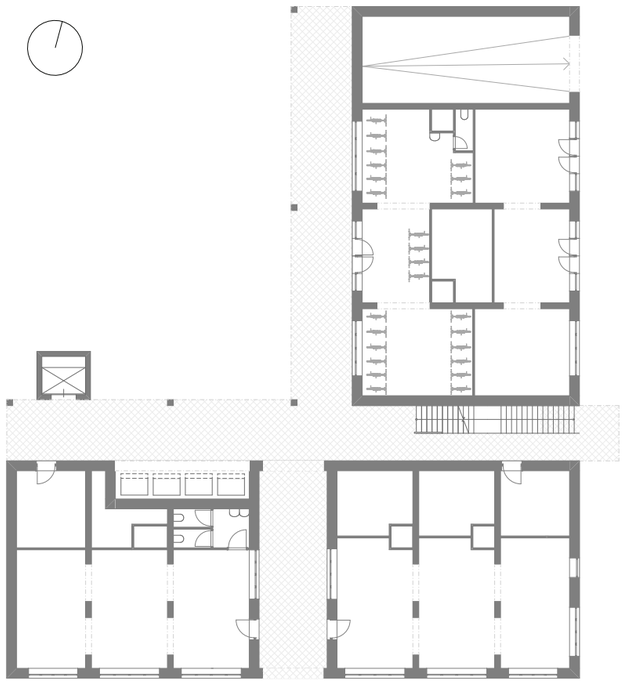

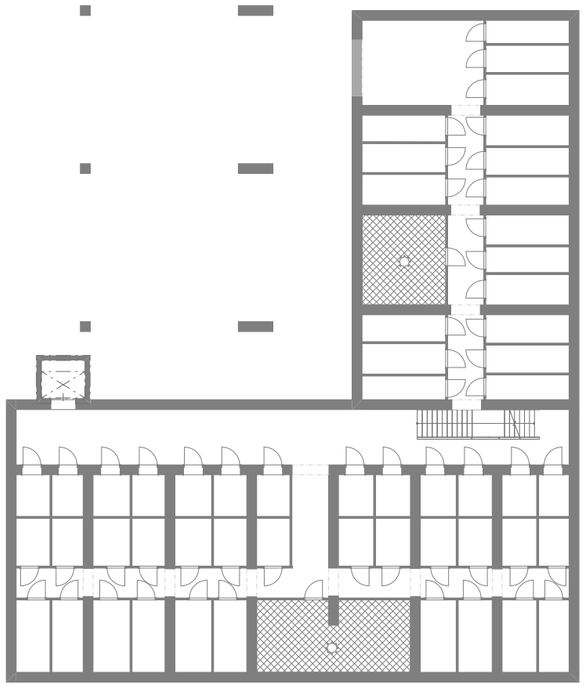

portfolio adobee.indd 122 14.01.2024 22:43:08

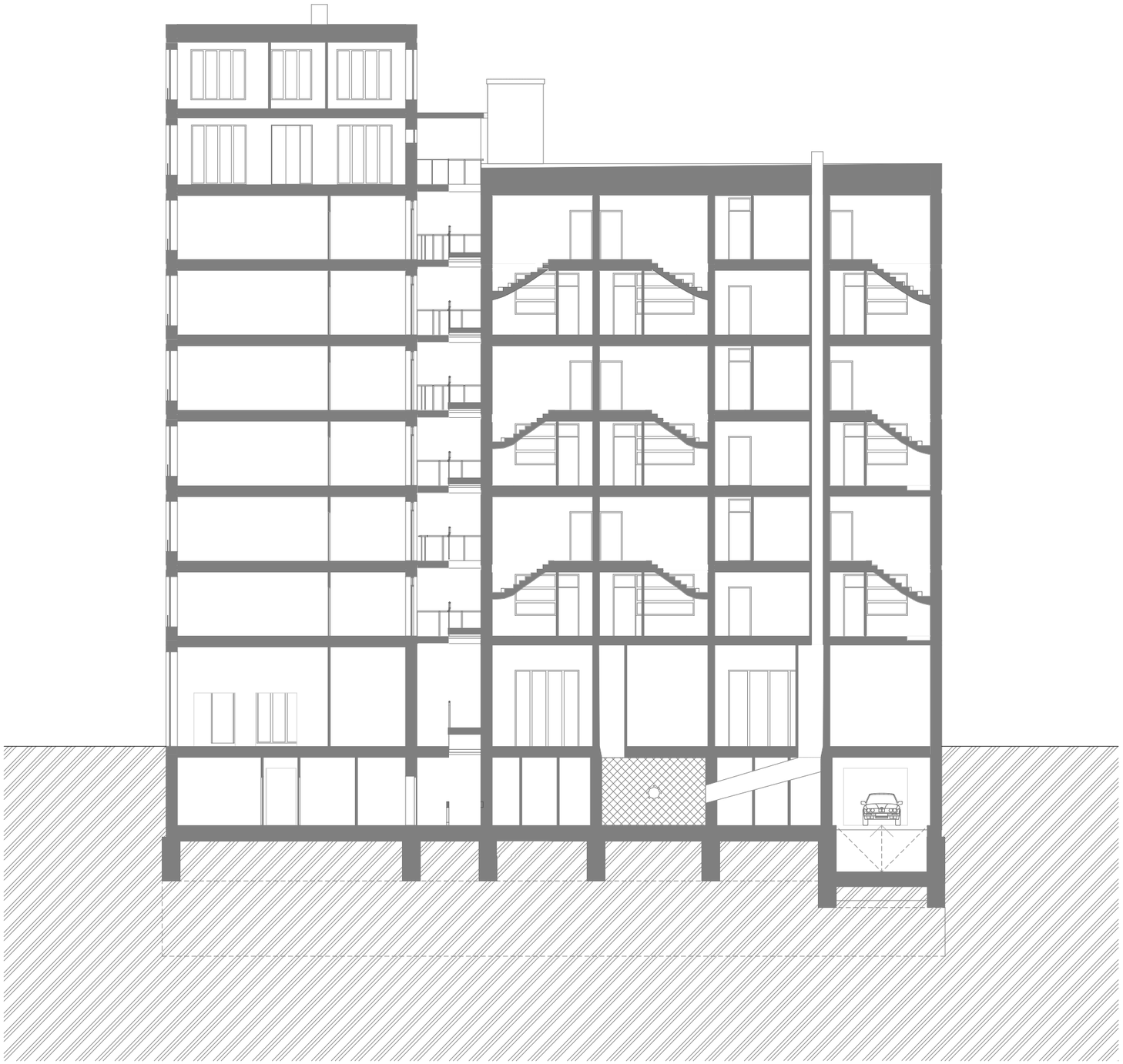

řez 123

portfolio adobee.indd 124 14.01.2024 22:43:11

portfolio adobee.indd 125 14.01.2024 22:43:13

portfolio adobee.indd 126 14.01.2024 22:43:13