

tříúběžníková perspektiva...

Příloha č. 5 - Znáznornění tříúběžníkové perspektivy výškové budovy

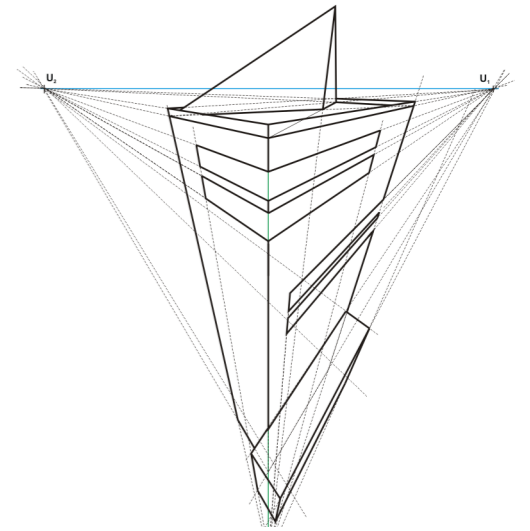

stínování není dostatečně gradováno,
zlepšit hloubku prostoru ..

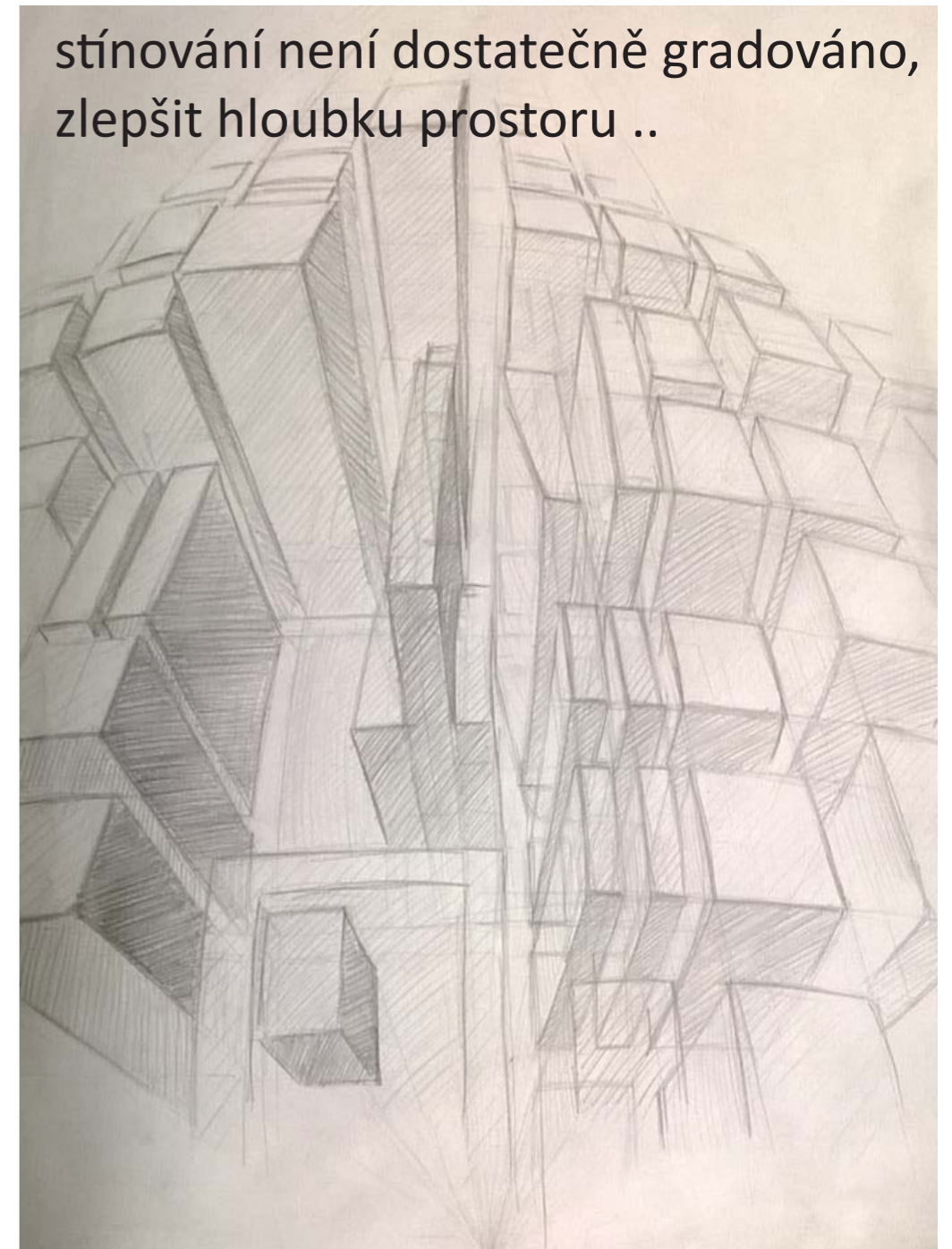

interier, stíny dle reality

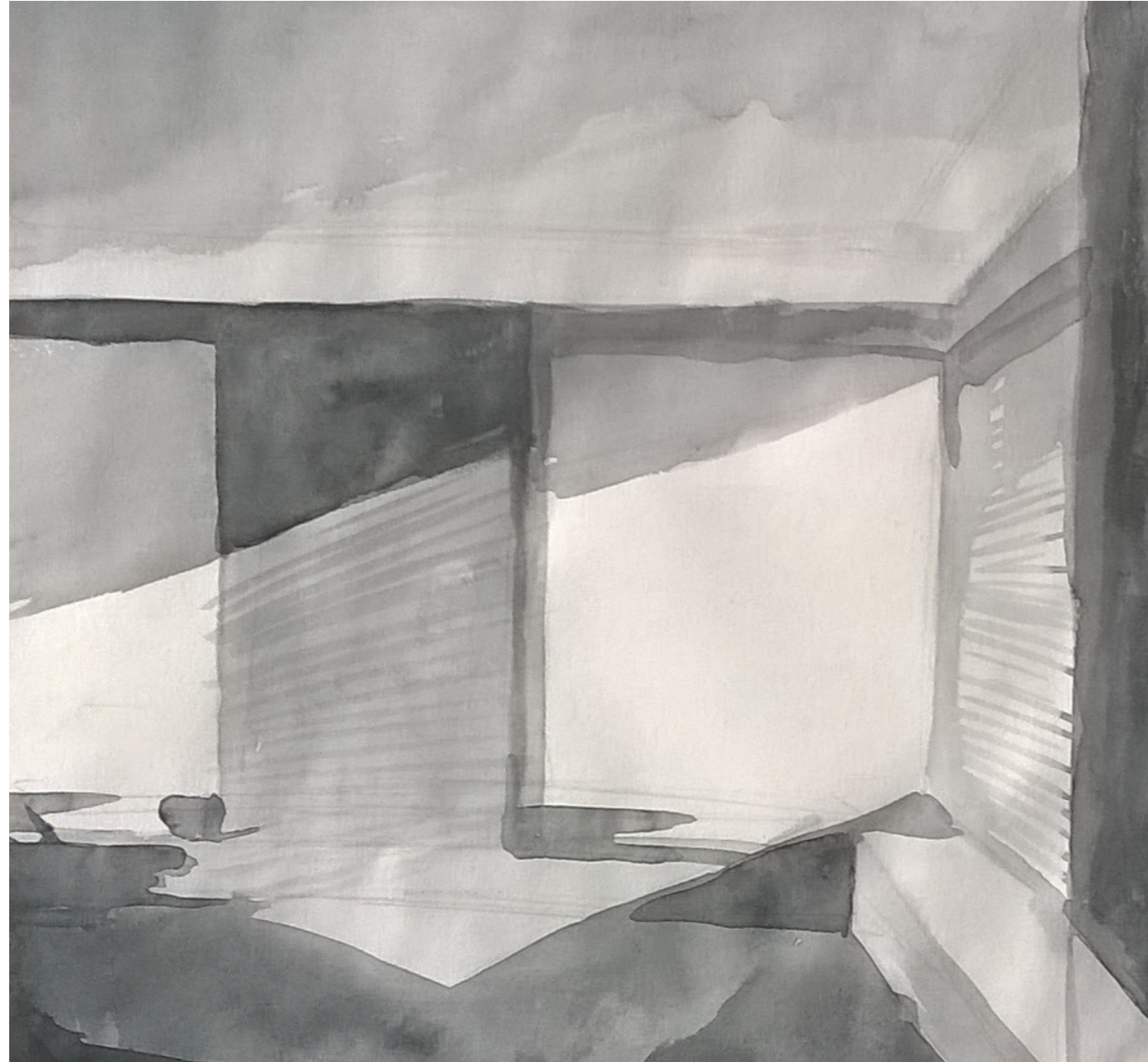

akvarel, atmosféra, stíny v prostoru...



slabší práce- zlepšit stínování,
proporce... kvalitu kresby, jistota
čáry, perspektiva

fasáda do připraveného rastru,
barva

chybí dostínování, barva

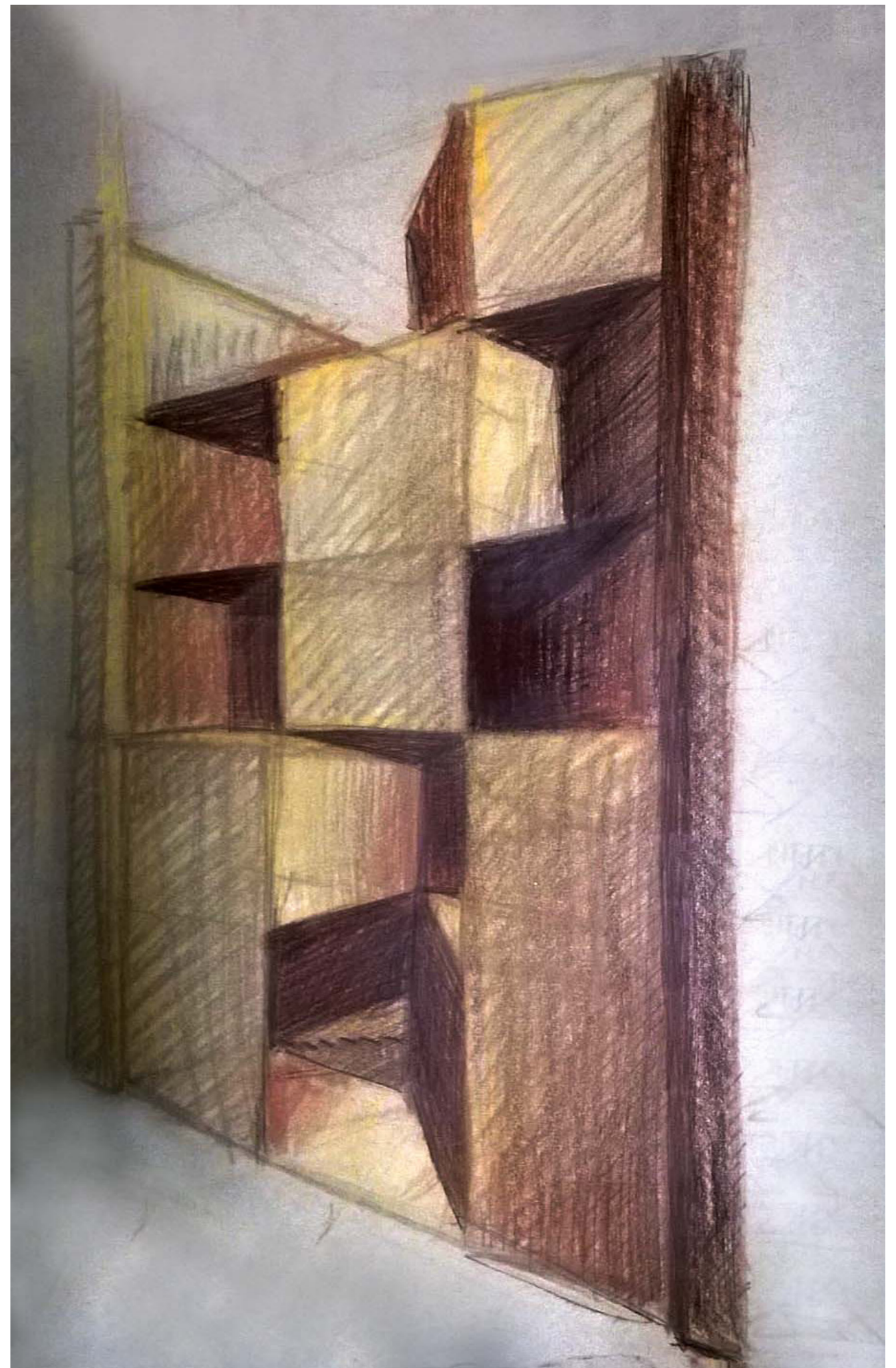
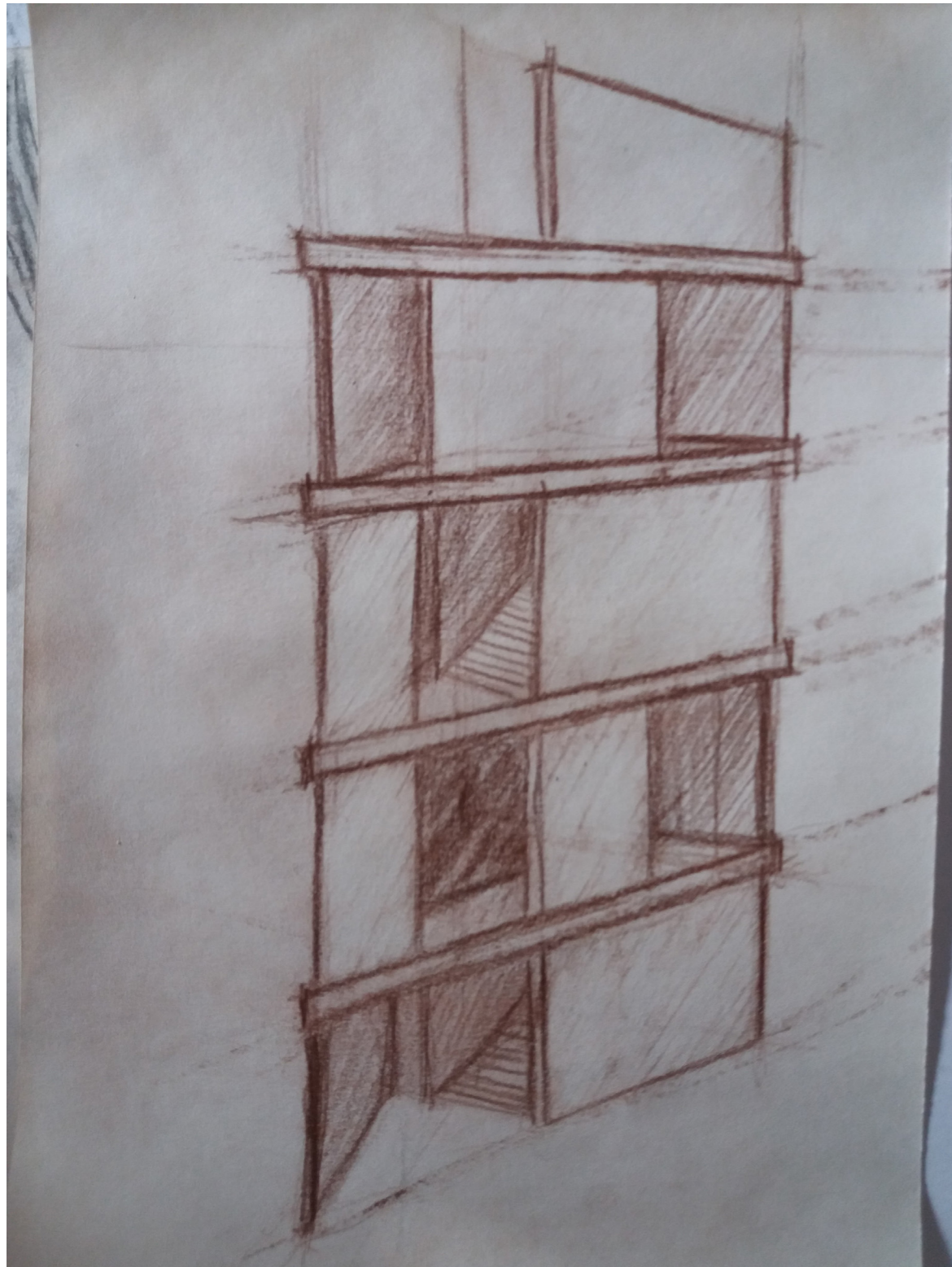

perspektiva rohového domu, nedokončený terén

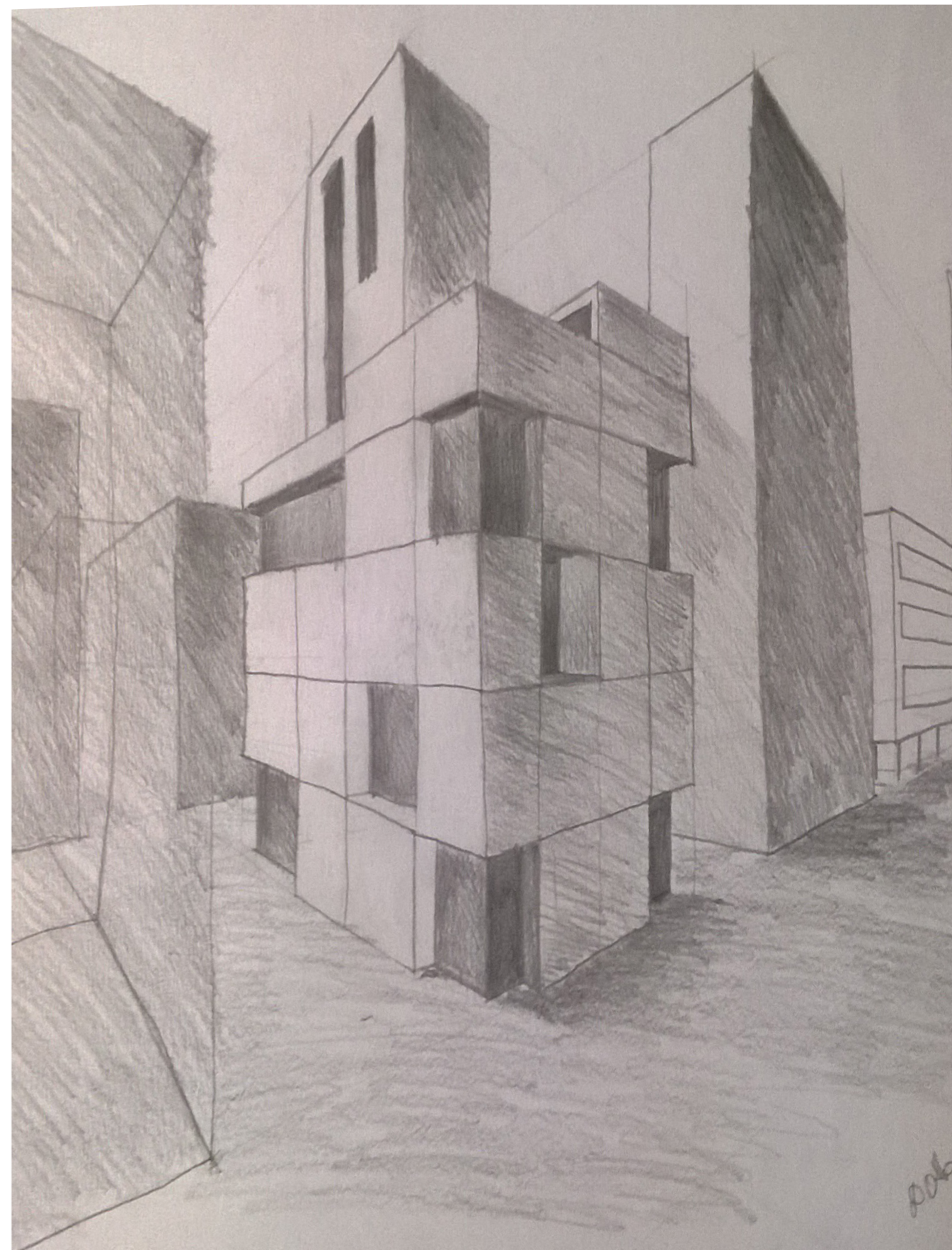
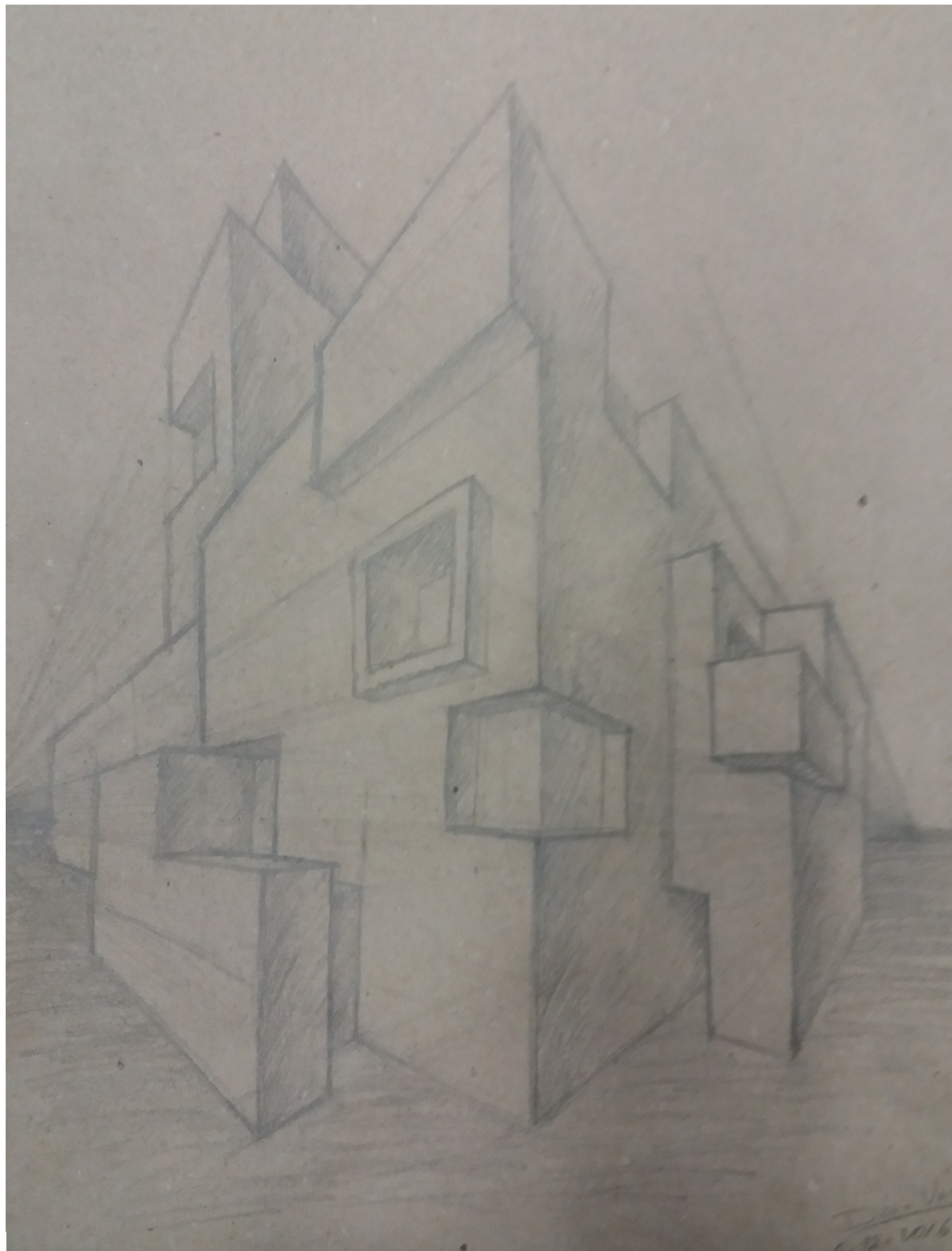

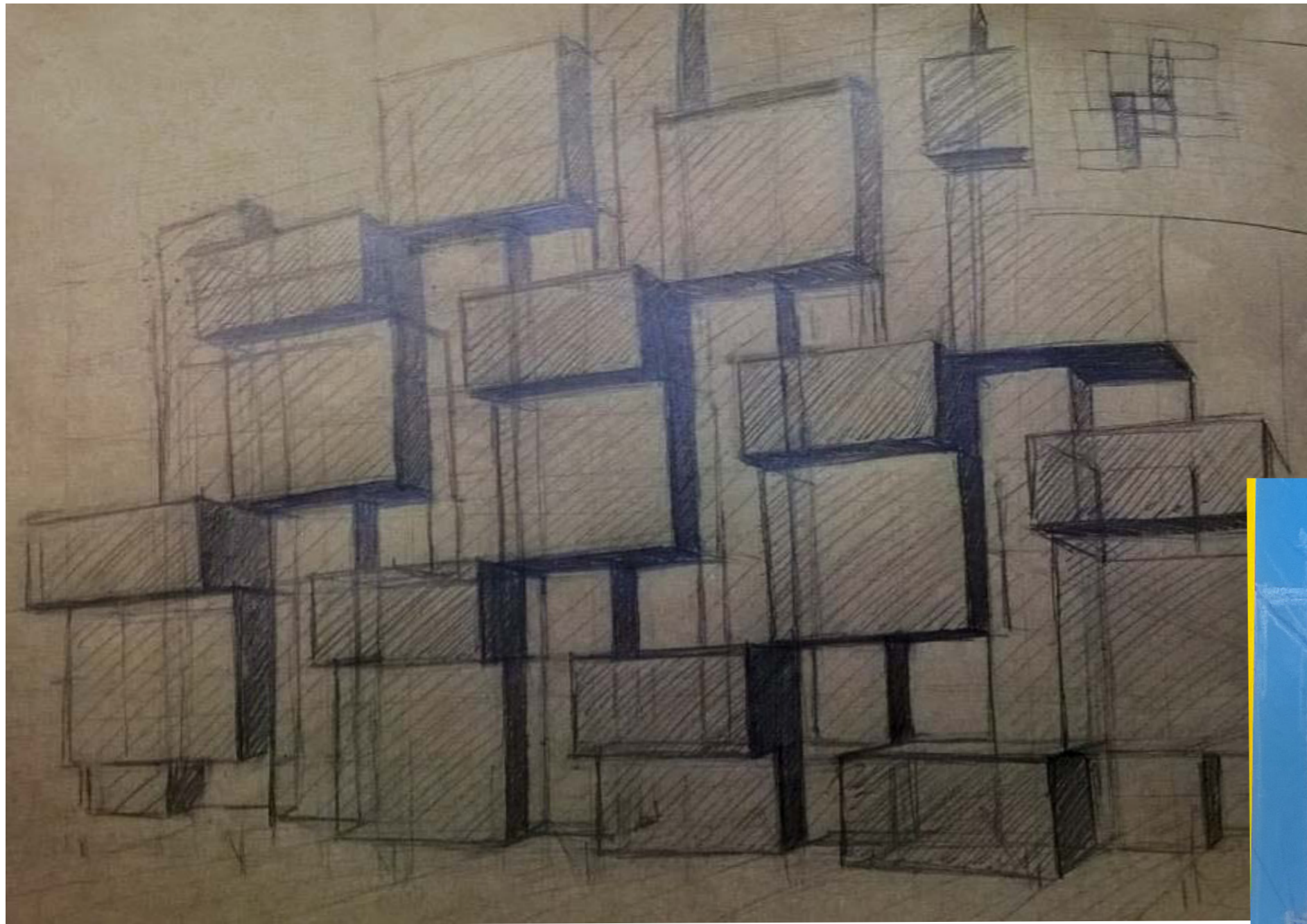

prostorové reliéfní kompozice fasád,
barva
- inspirace skutečným zátiším

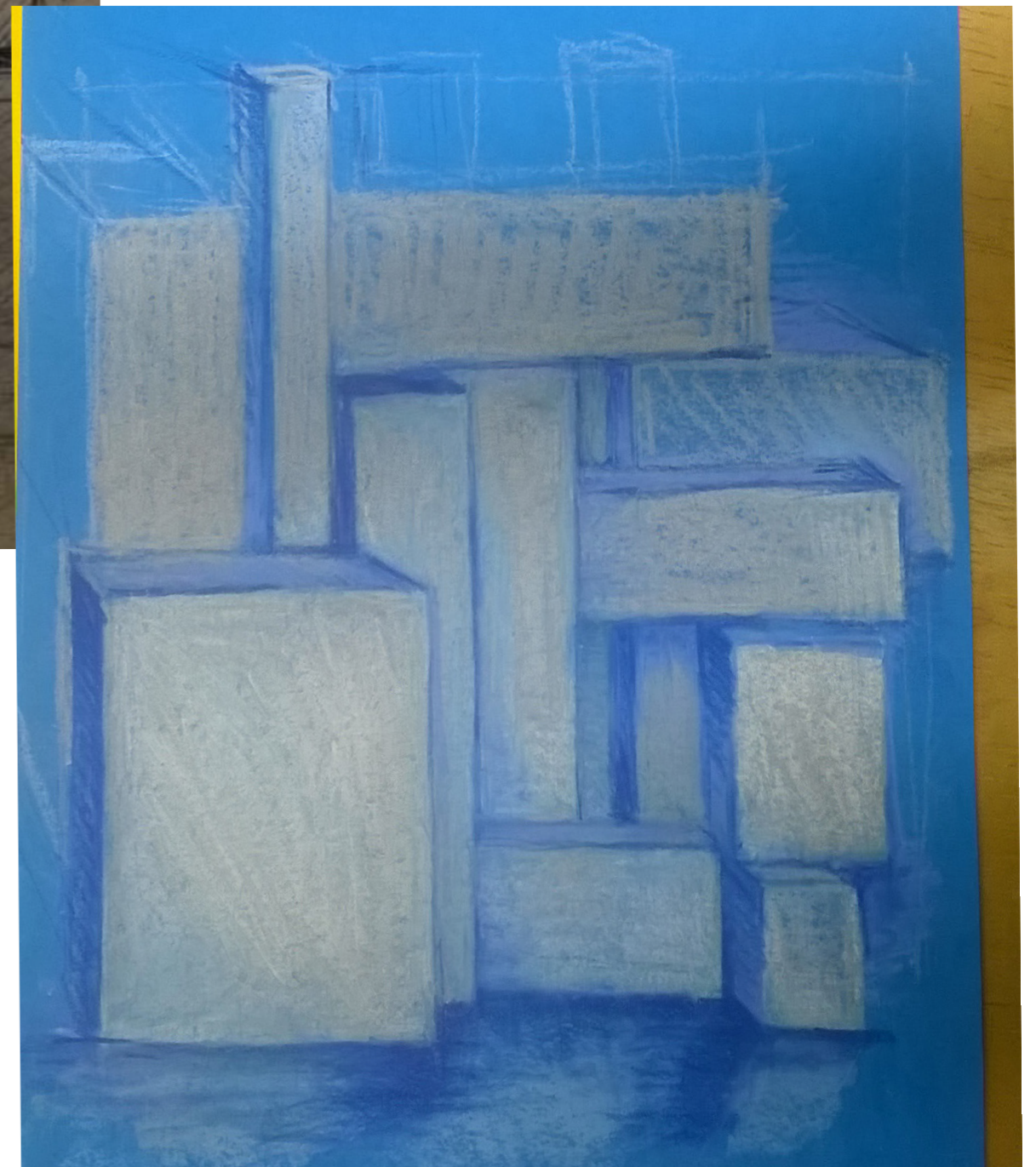
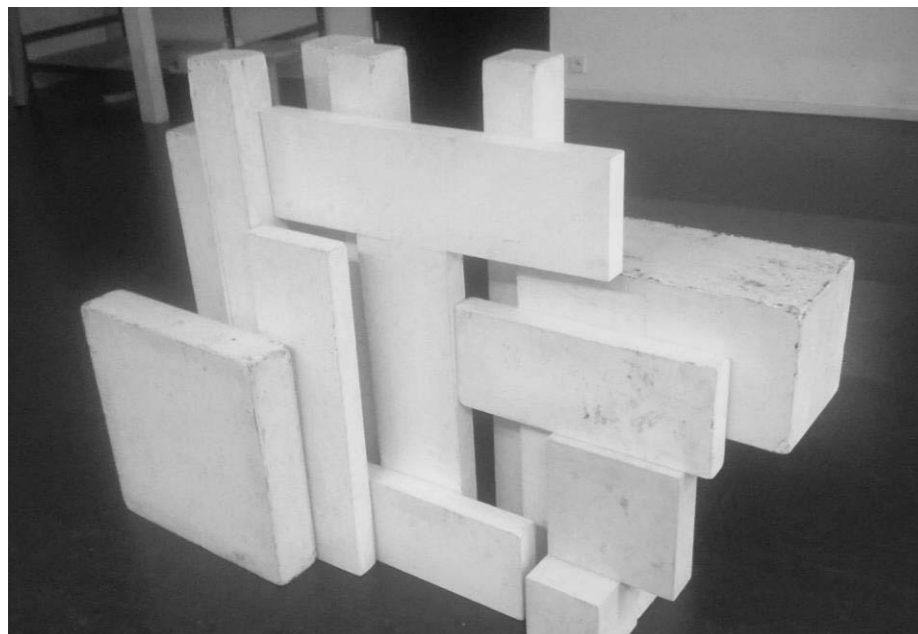

perspektiva- zadání dle půdorysu a řezu



studie textur

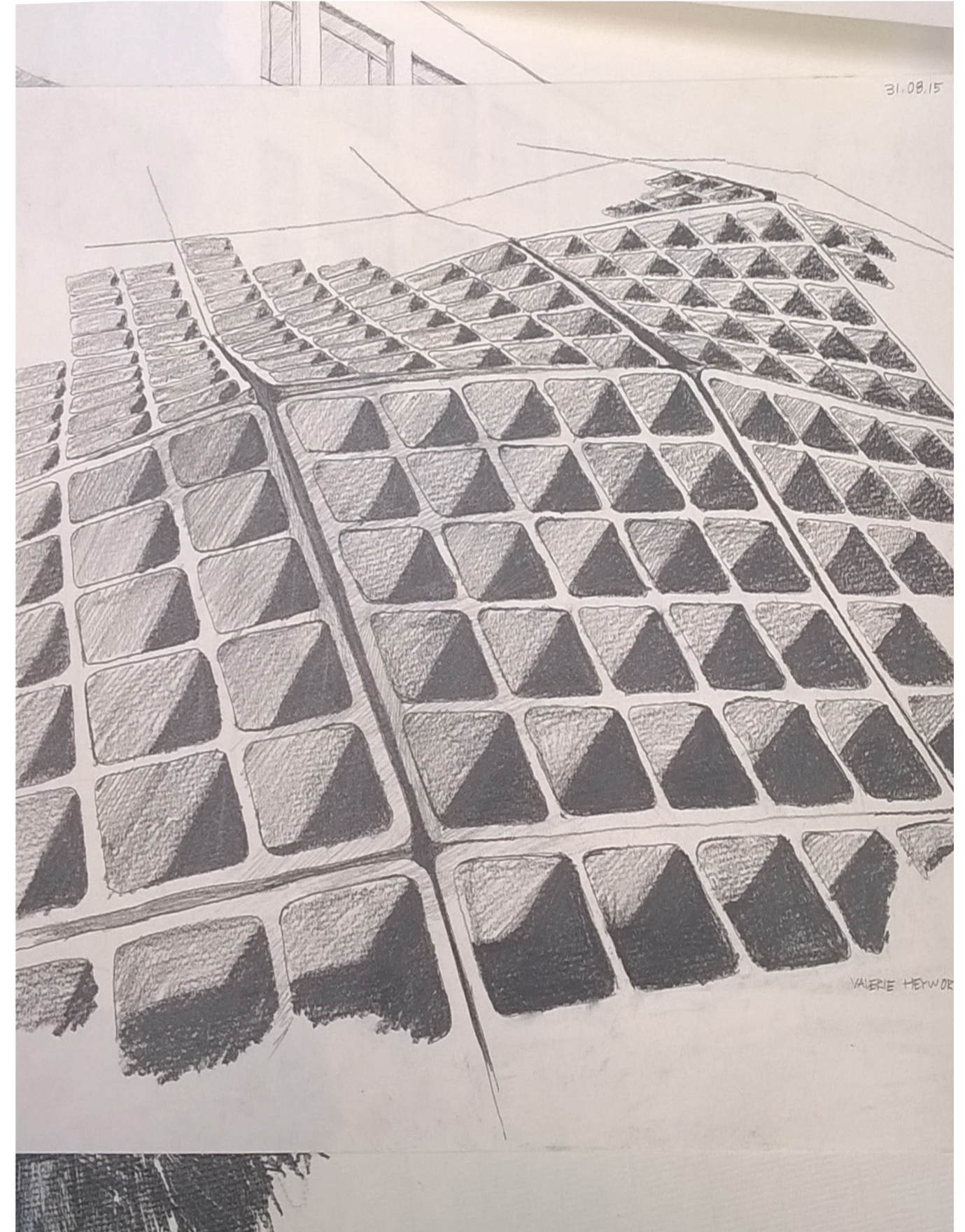

ulice-nesprávně stafáž, prostor, stínování..
nedostatečné kresebné schopnosti

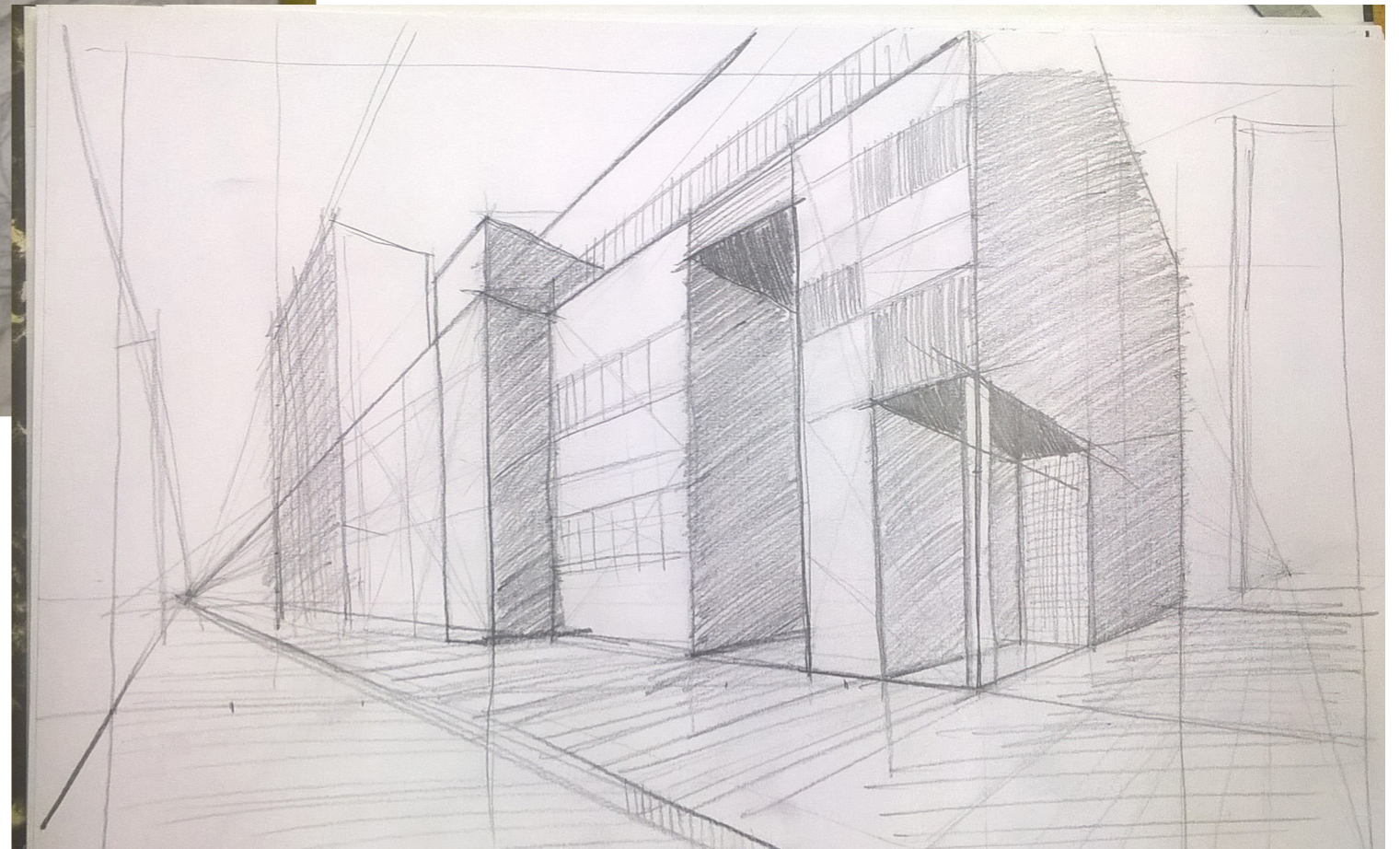
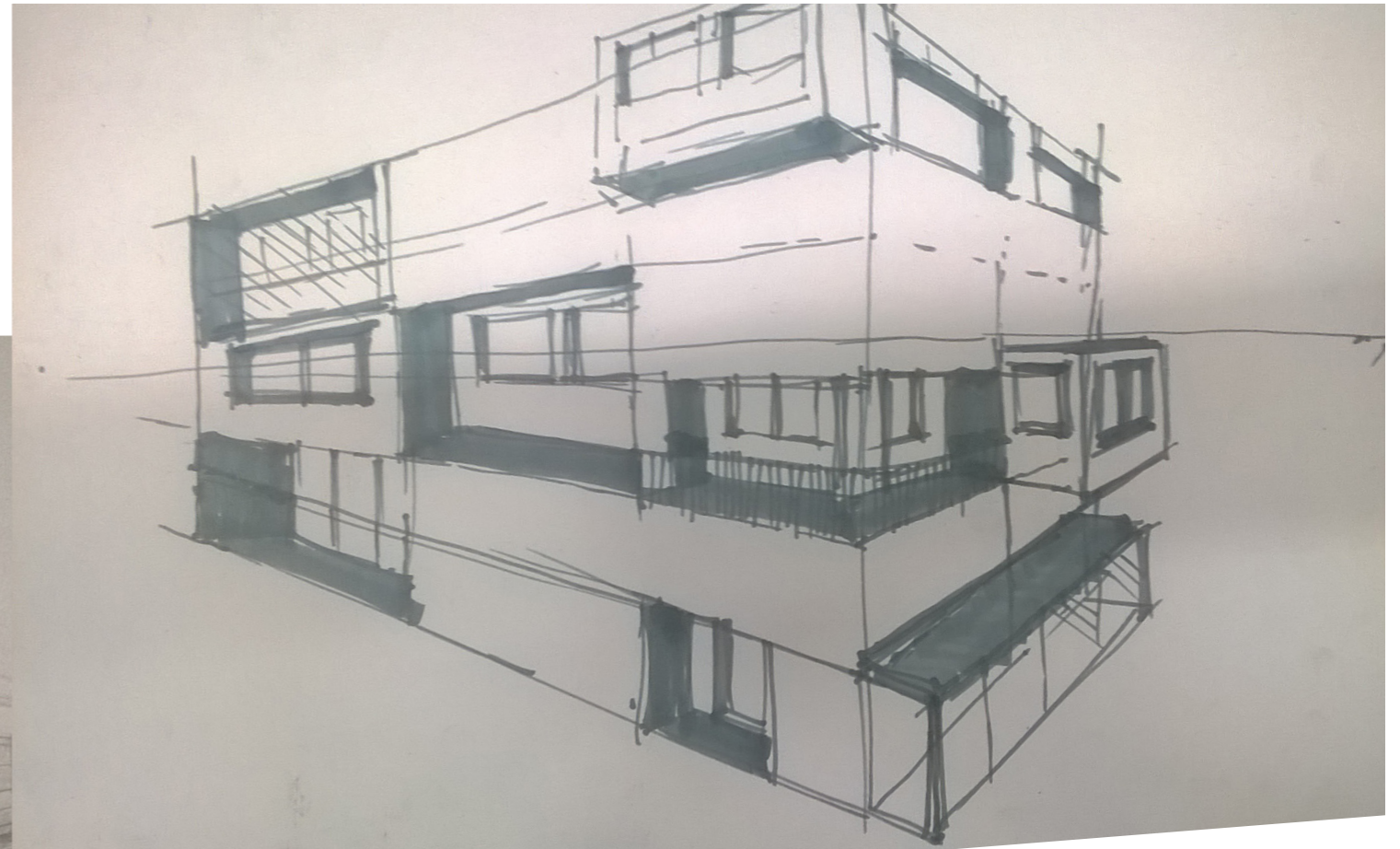
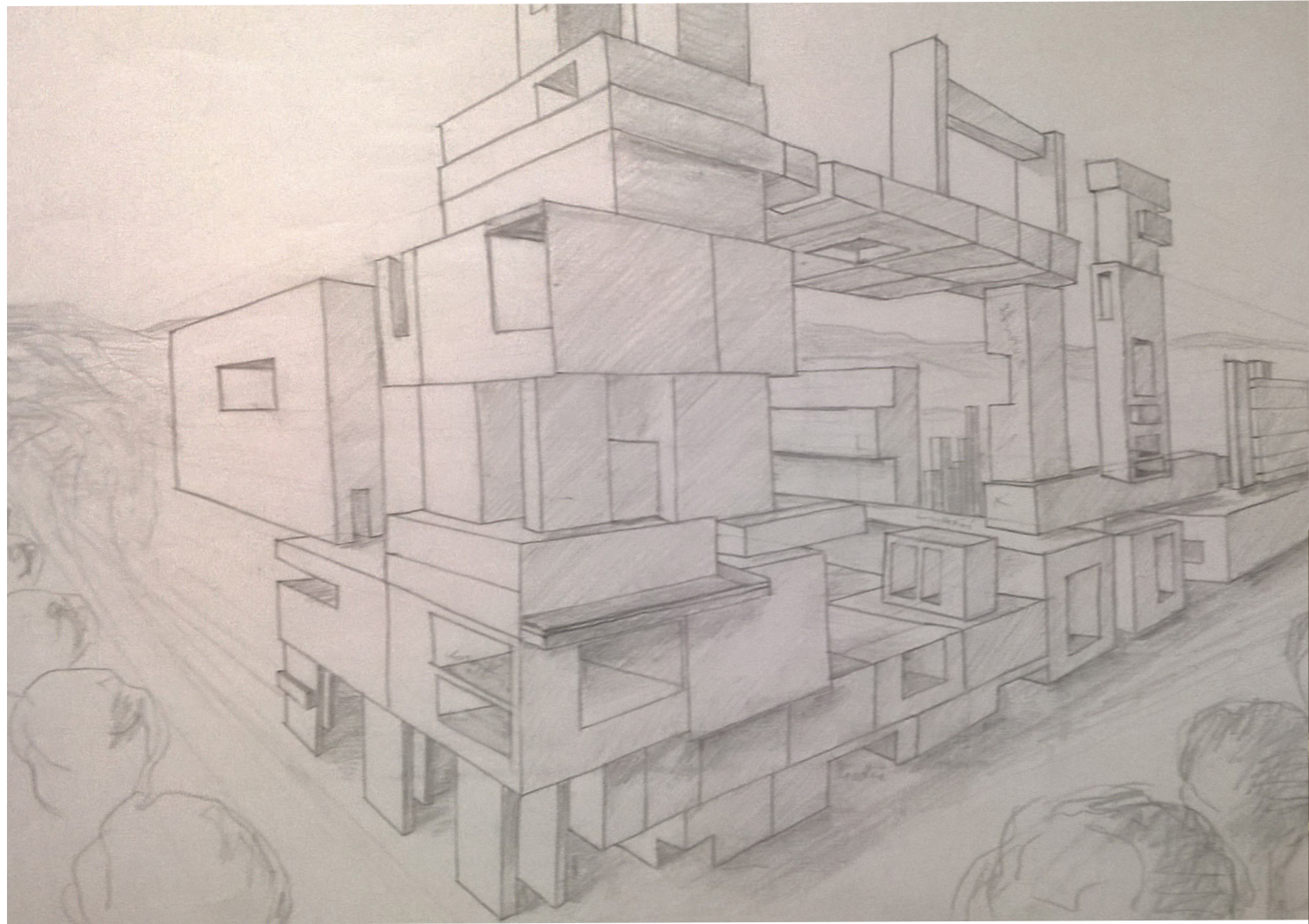

fasády- nedopracováno

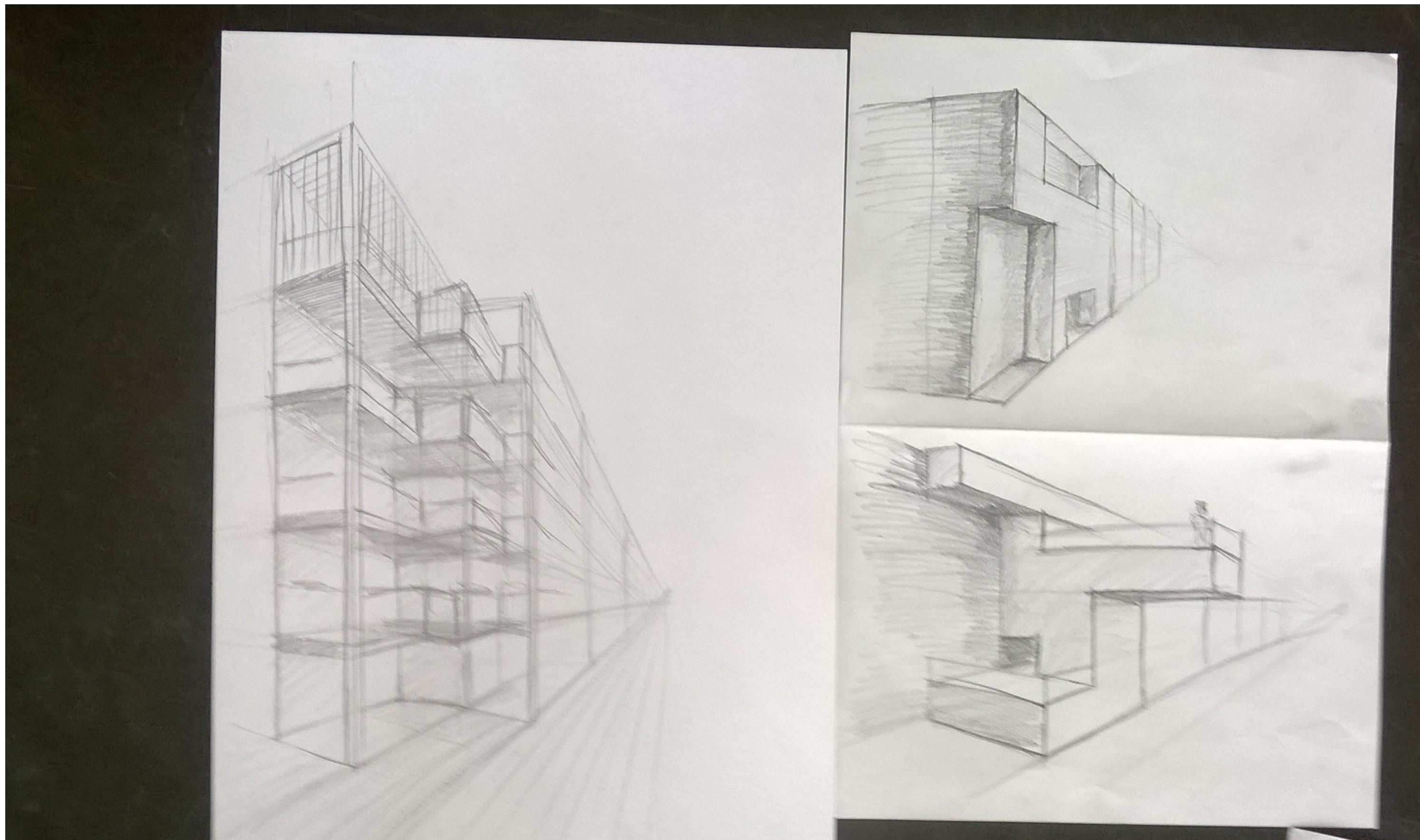

objekt z různých pohledů- dostatečně nedopracováno

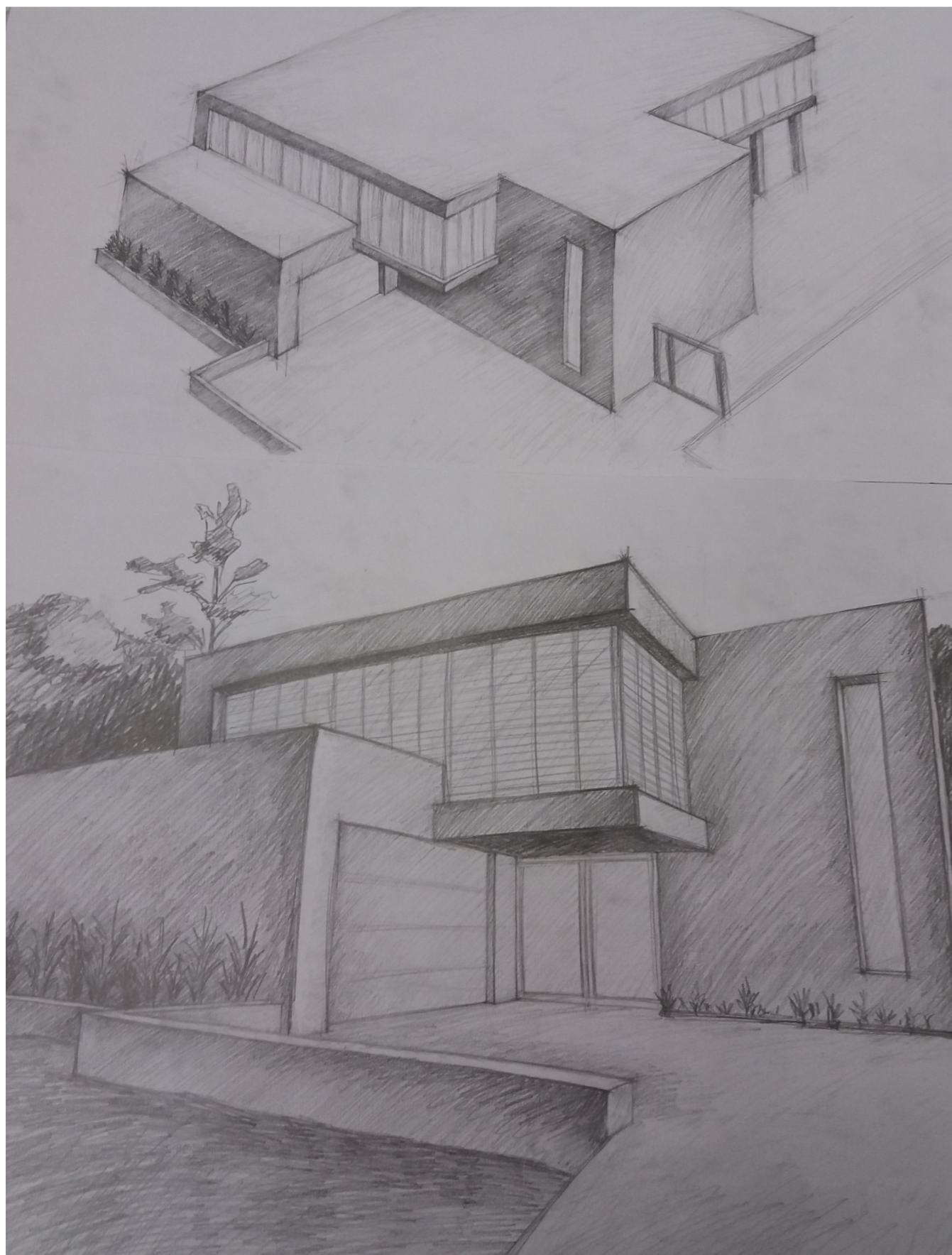

objekt z různých pohledů- kresebná pokročilost

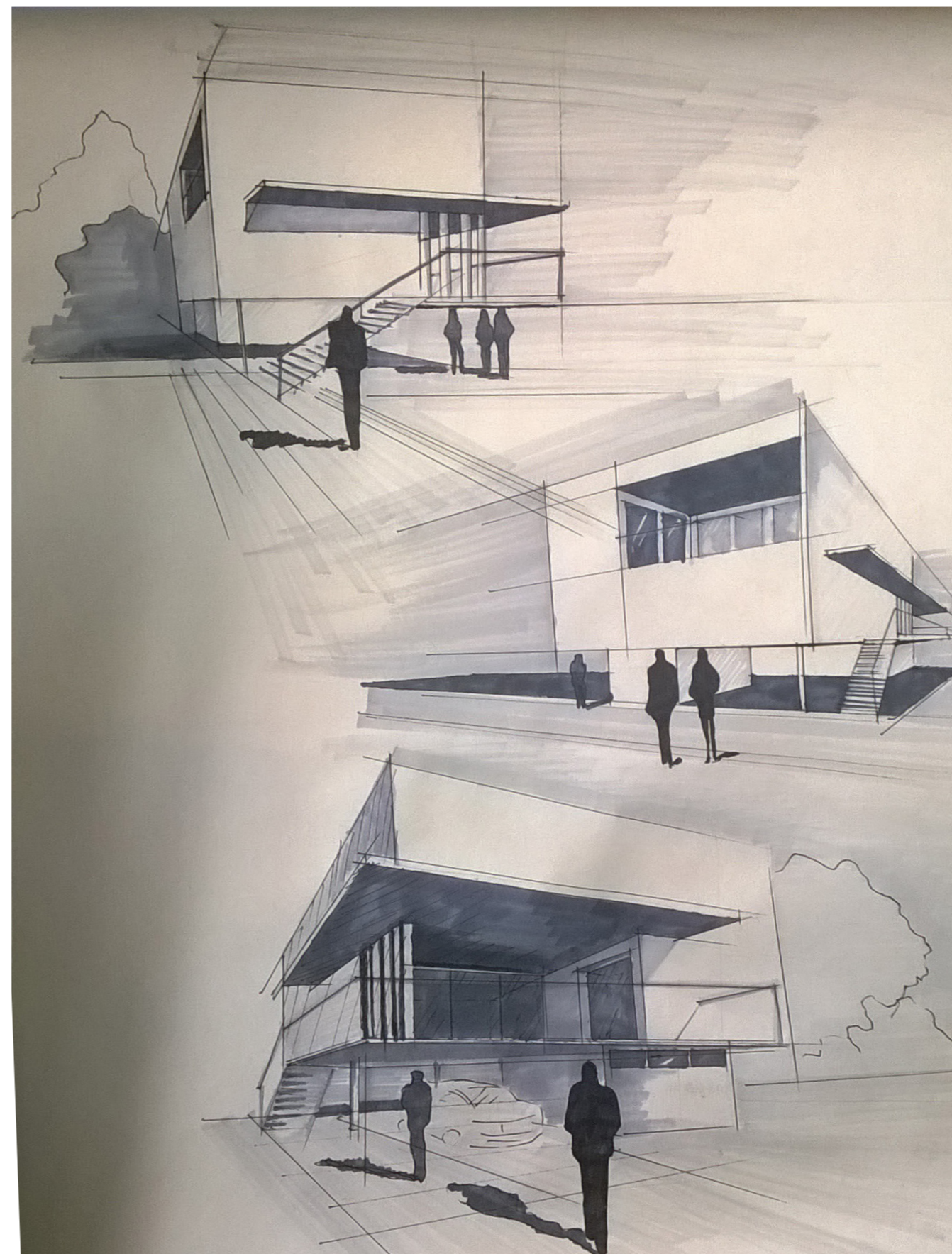

1 úběžníková perspektiva - dostatečně nedo-
pracováno

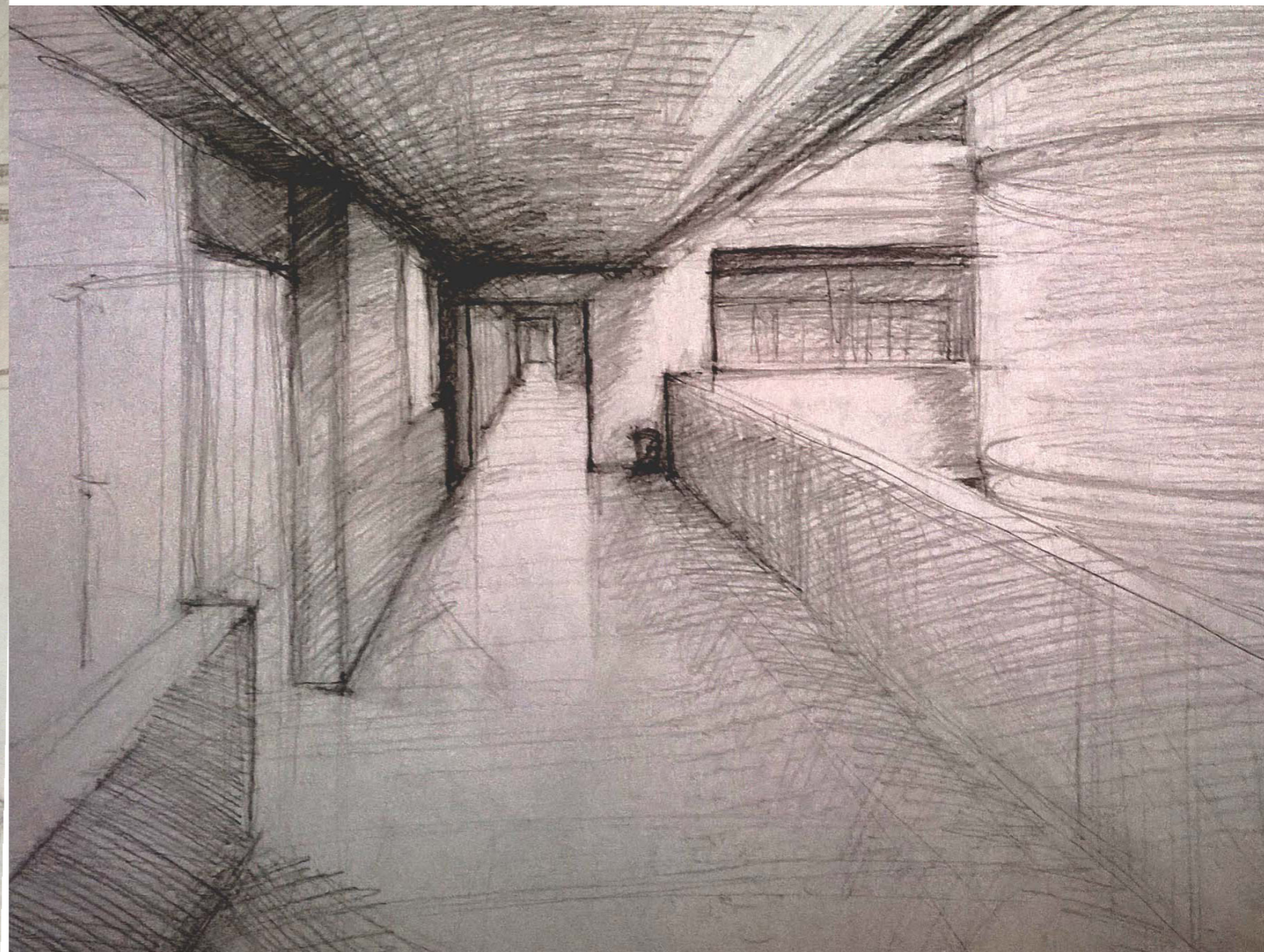
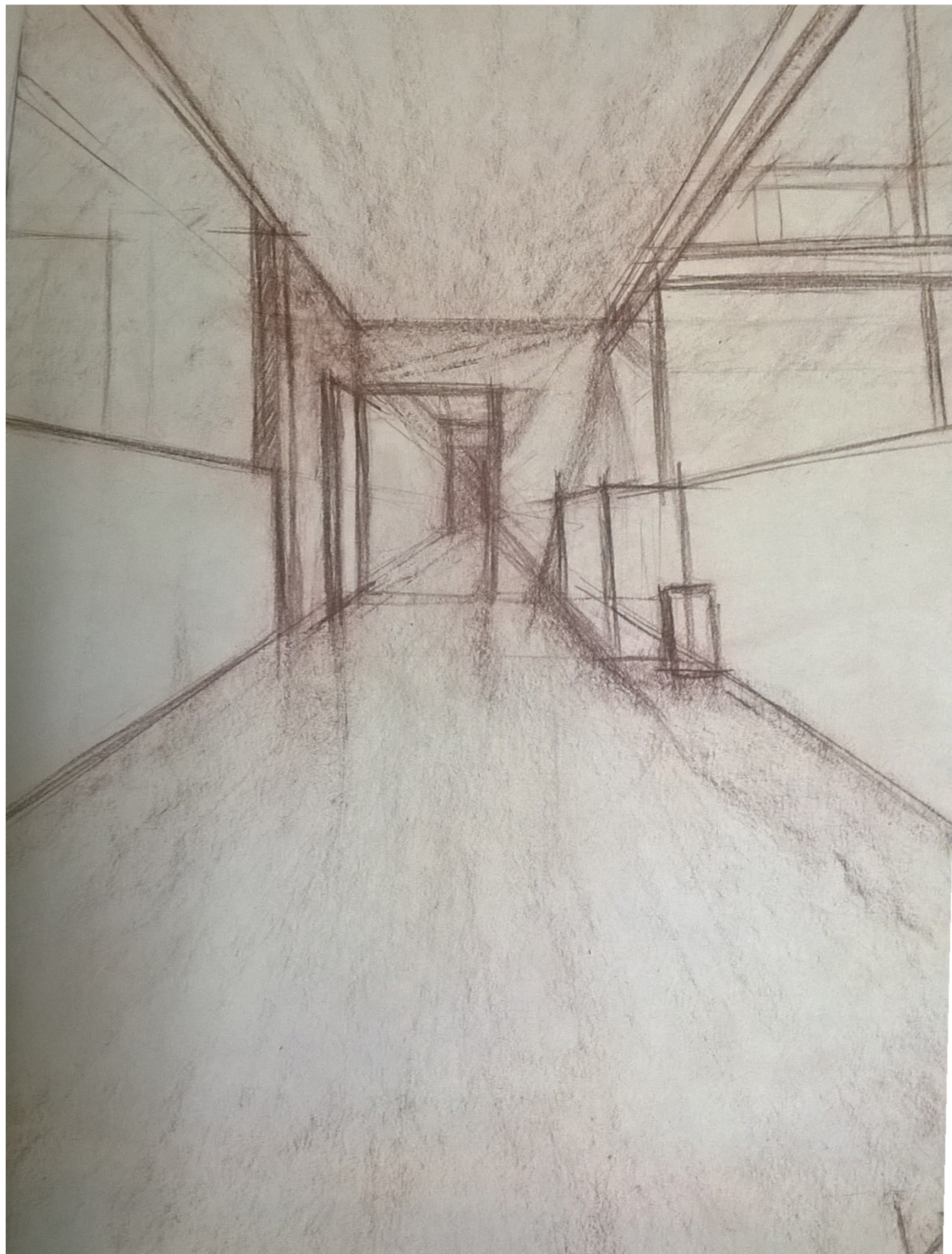

1 úběžníková perspektiva

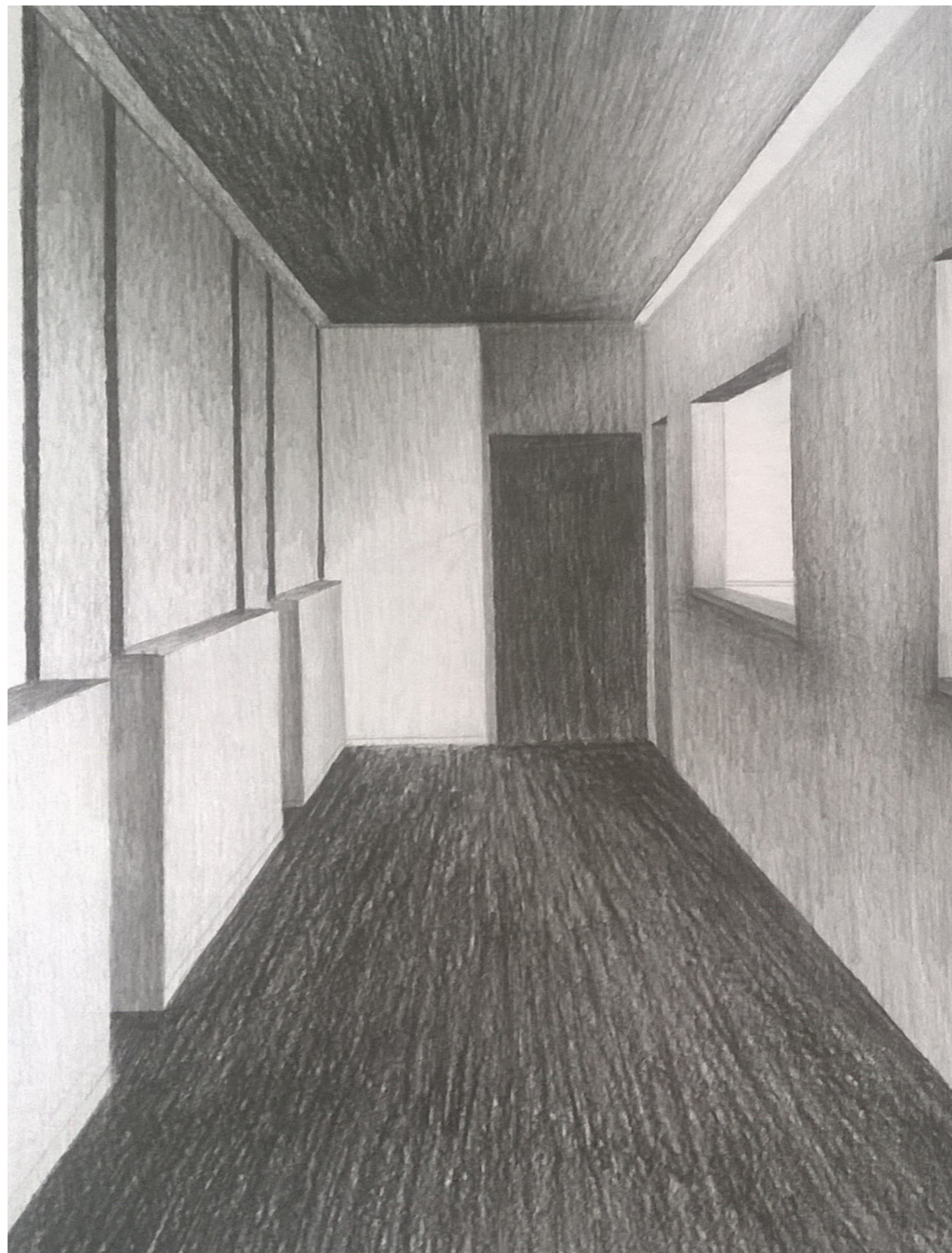
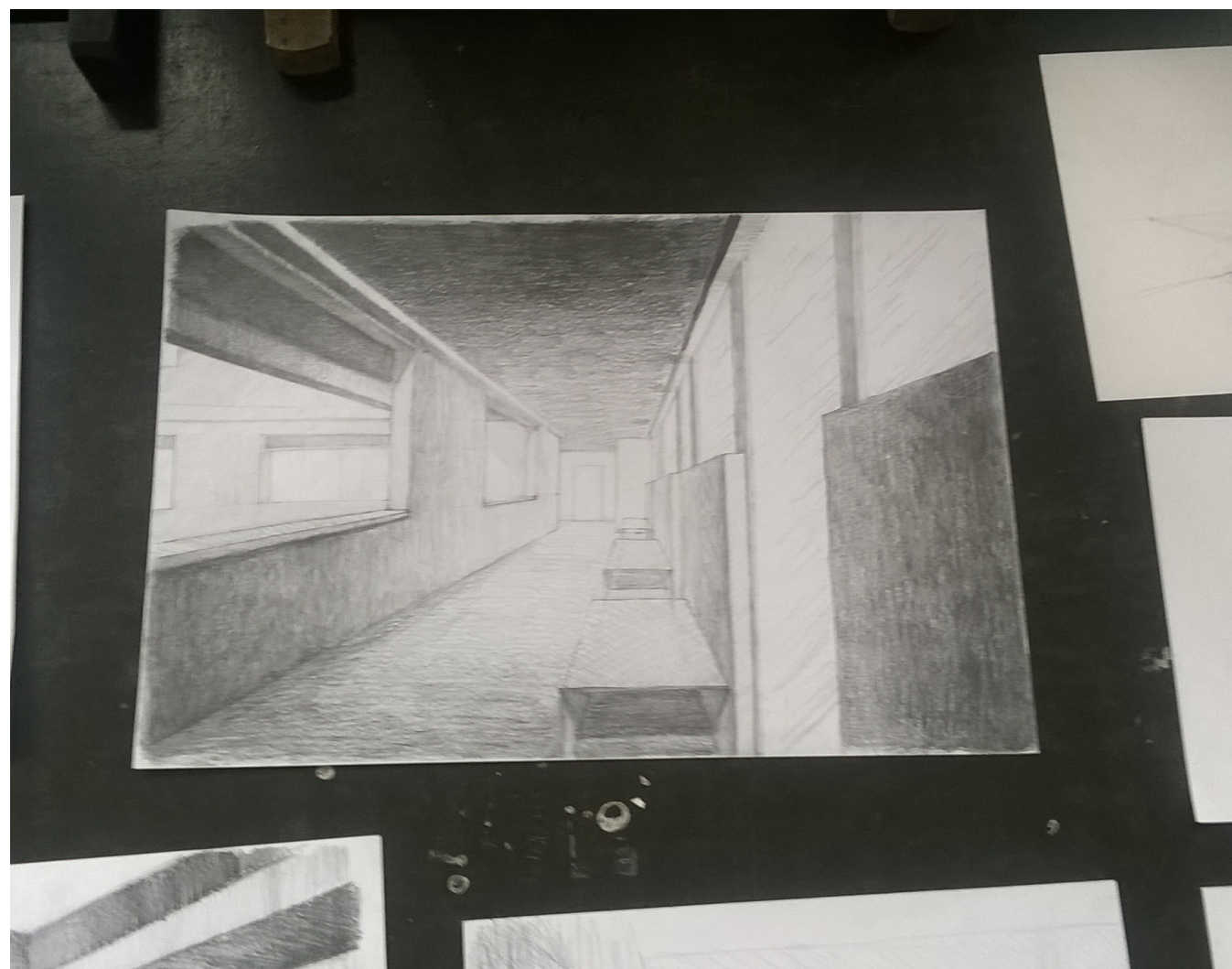

schodiště dle zadání

schodiště dle zadání- nedostatečně vyjádřena
hloubka prostoru

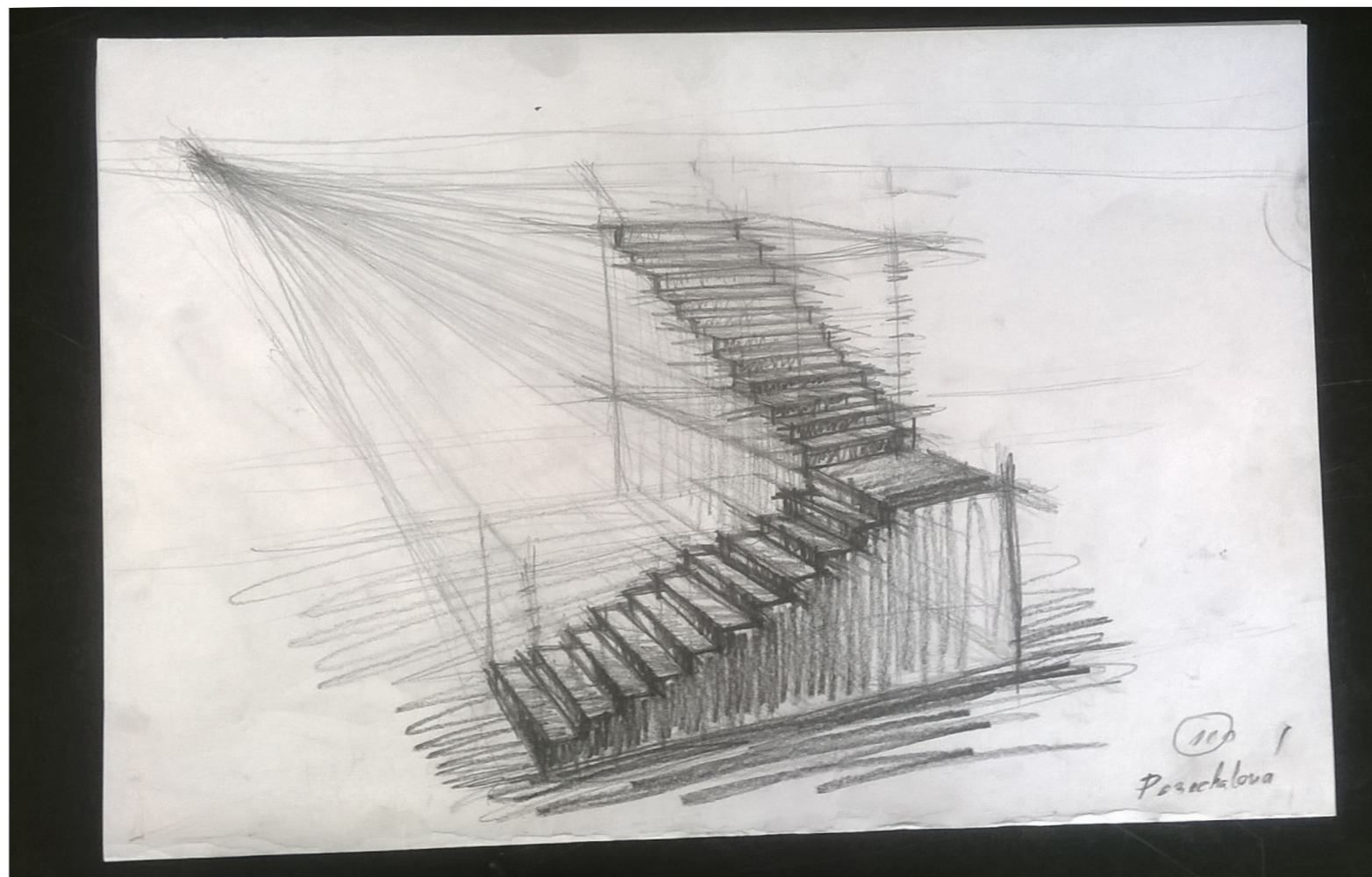
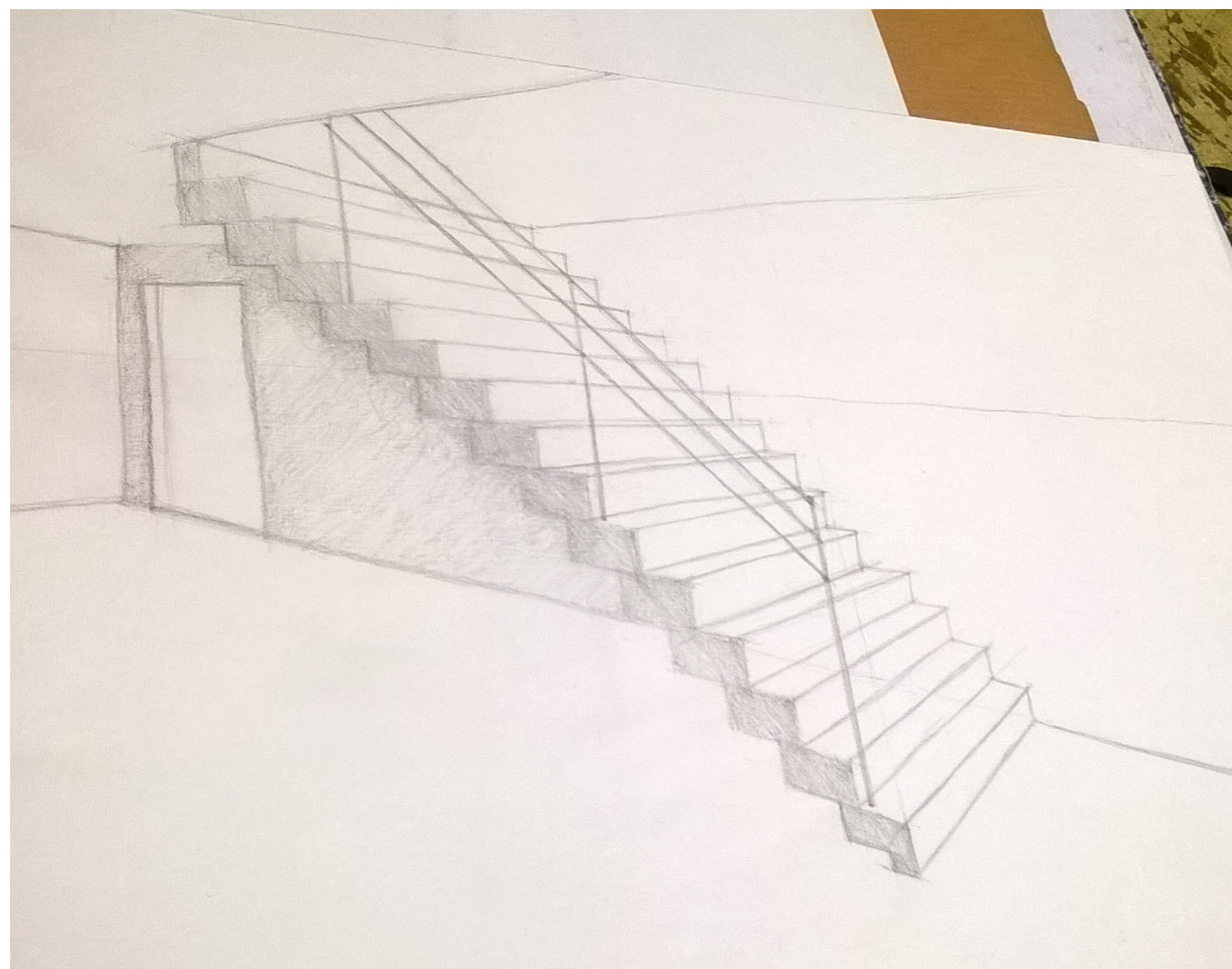
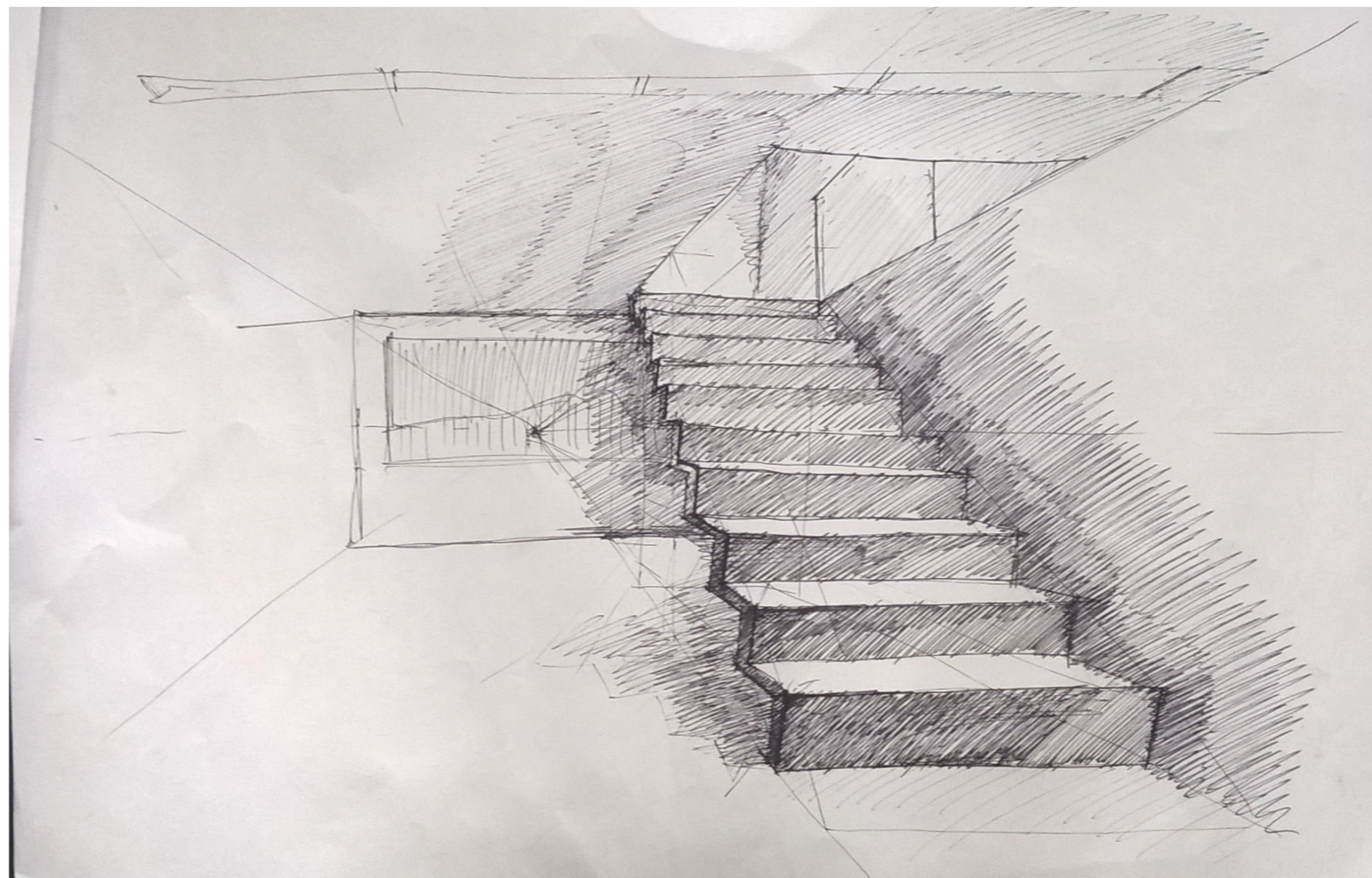

schodiště dle zadání (poučení z reálného stavu
navazuje stínování z paměti

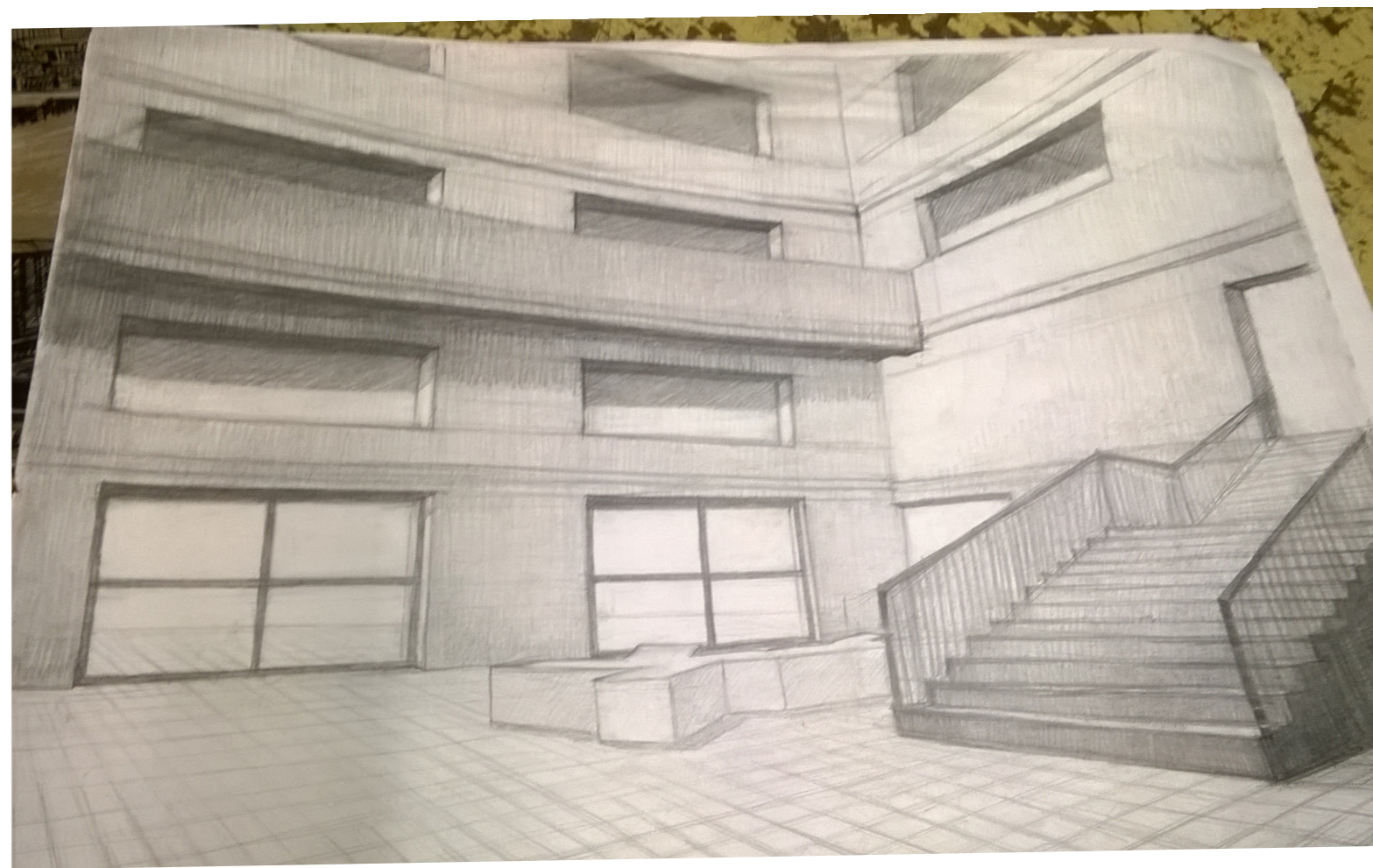
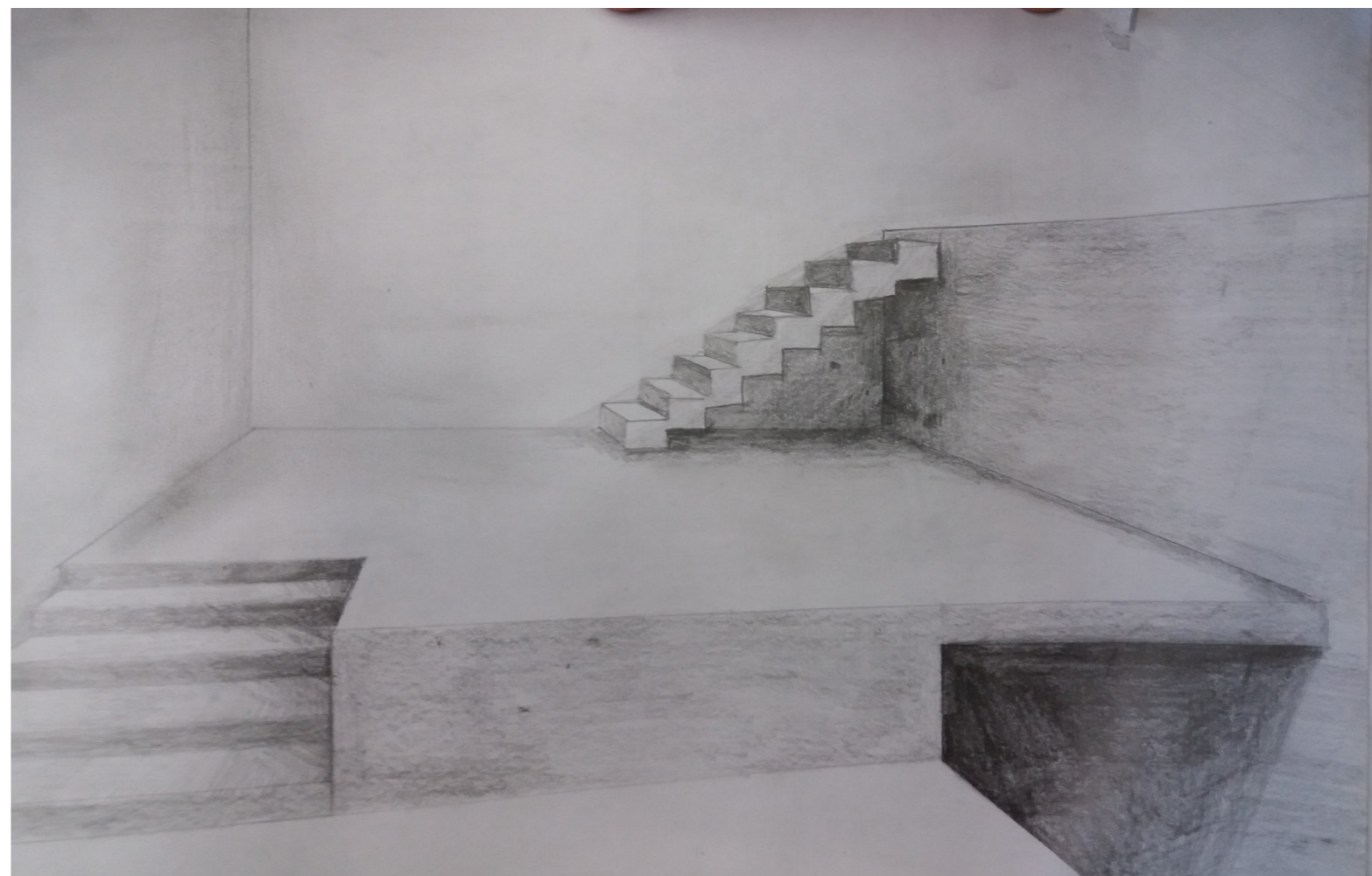
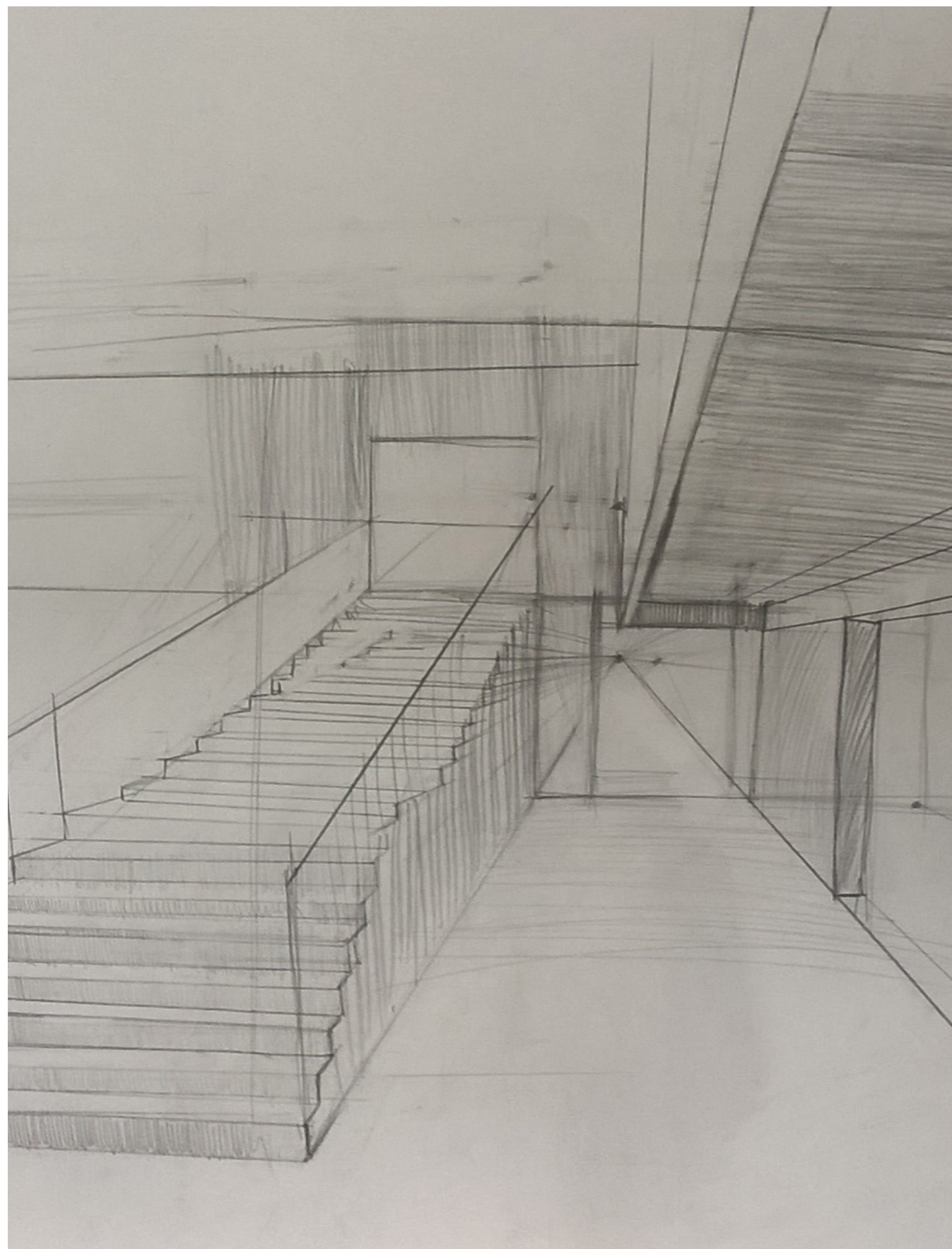

světlo- místnost (studie), poučení z reálného stavu
navazuje stínování -různé příklady

schodiště dle zadání- nedostatečně vyjádřena
hloubka prostoru

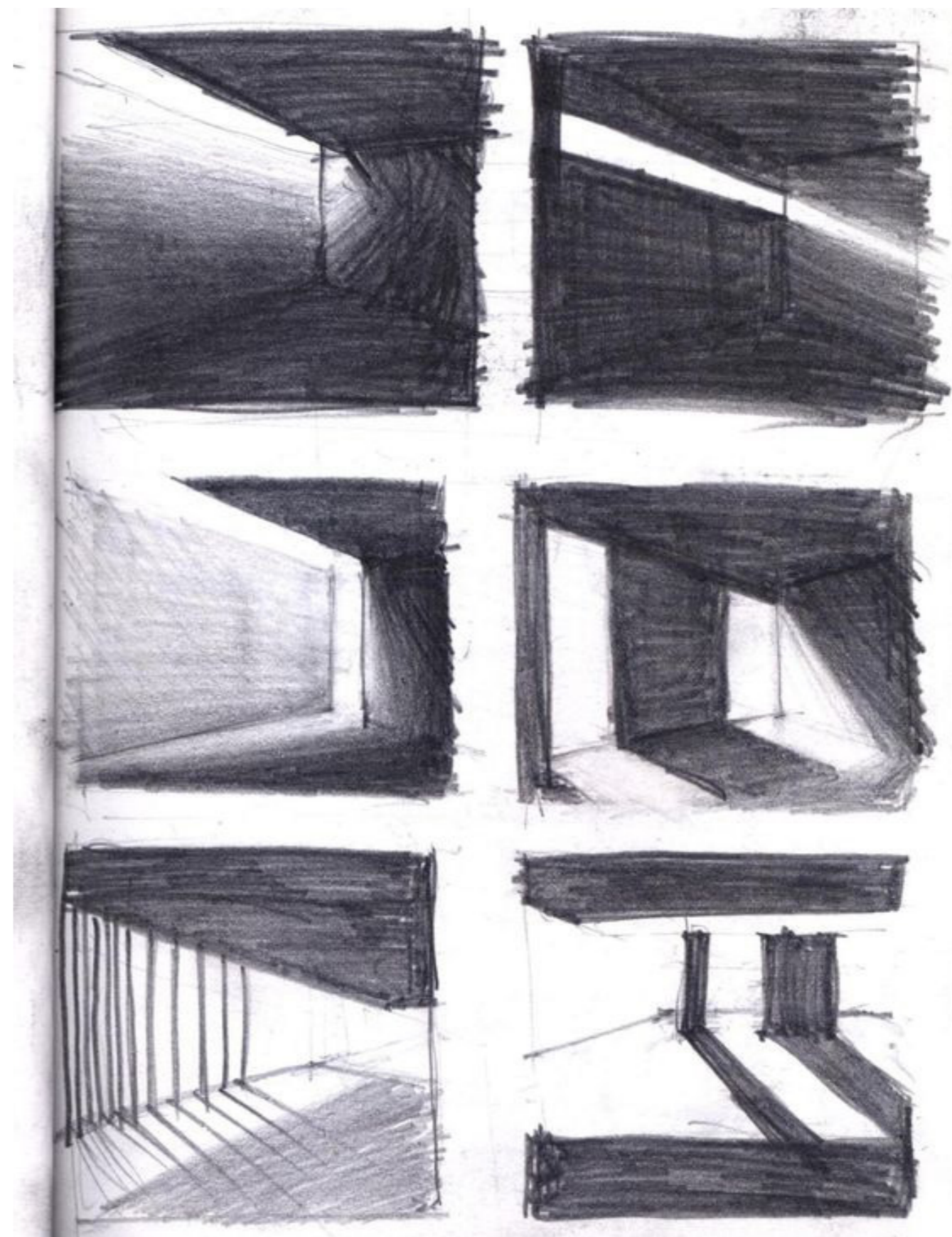
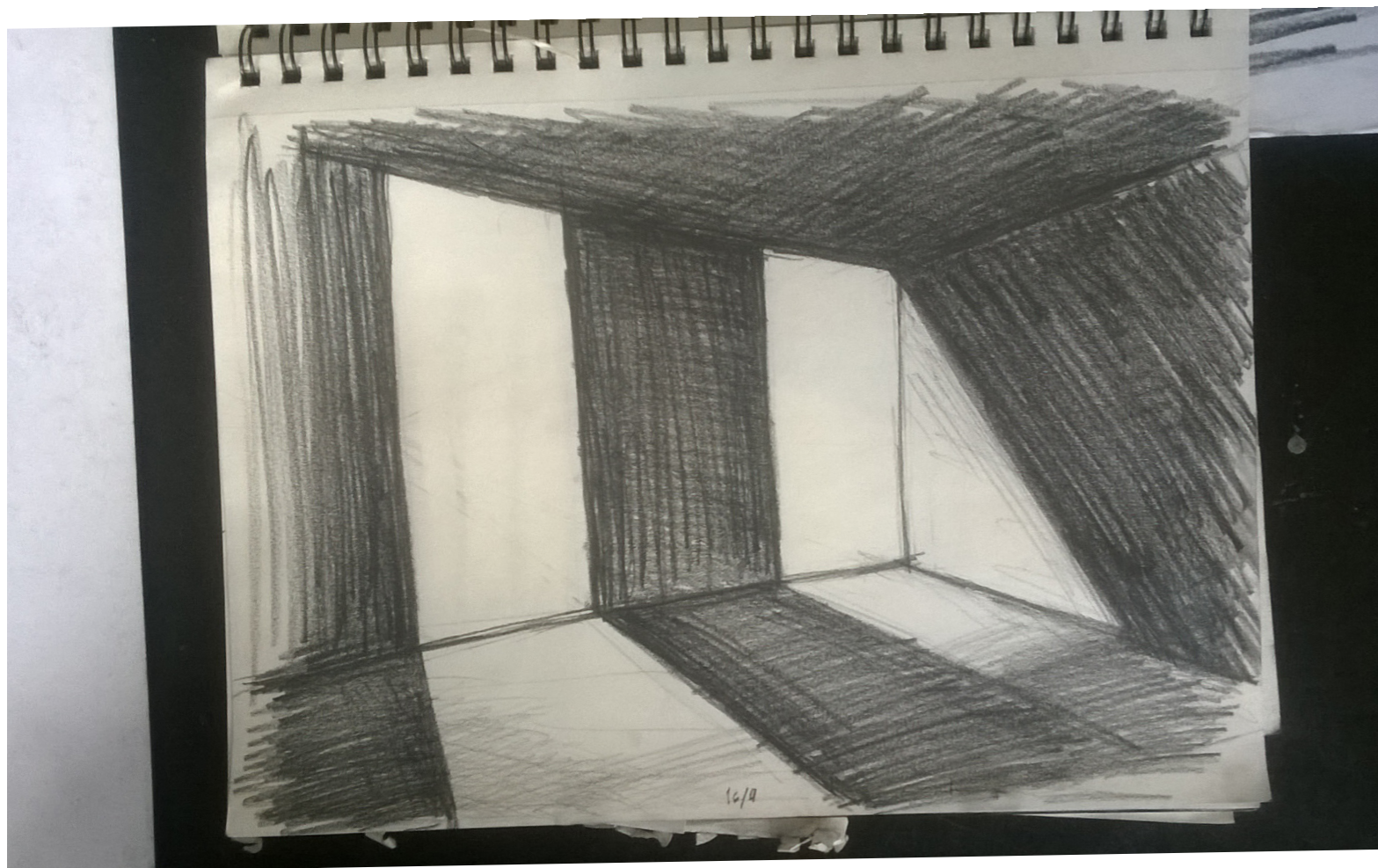

variacie do perspektivy
- nedokresleno.., lepší práce s barvou..

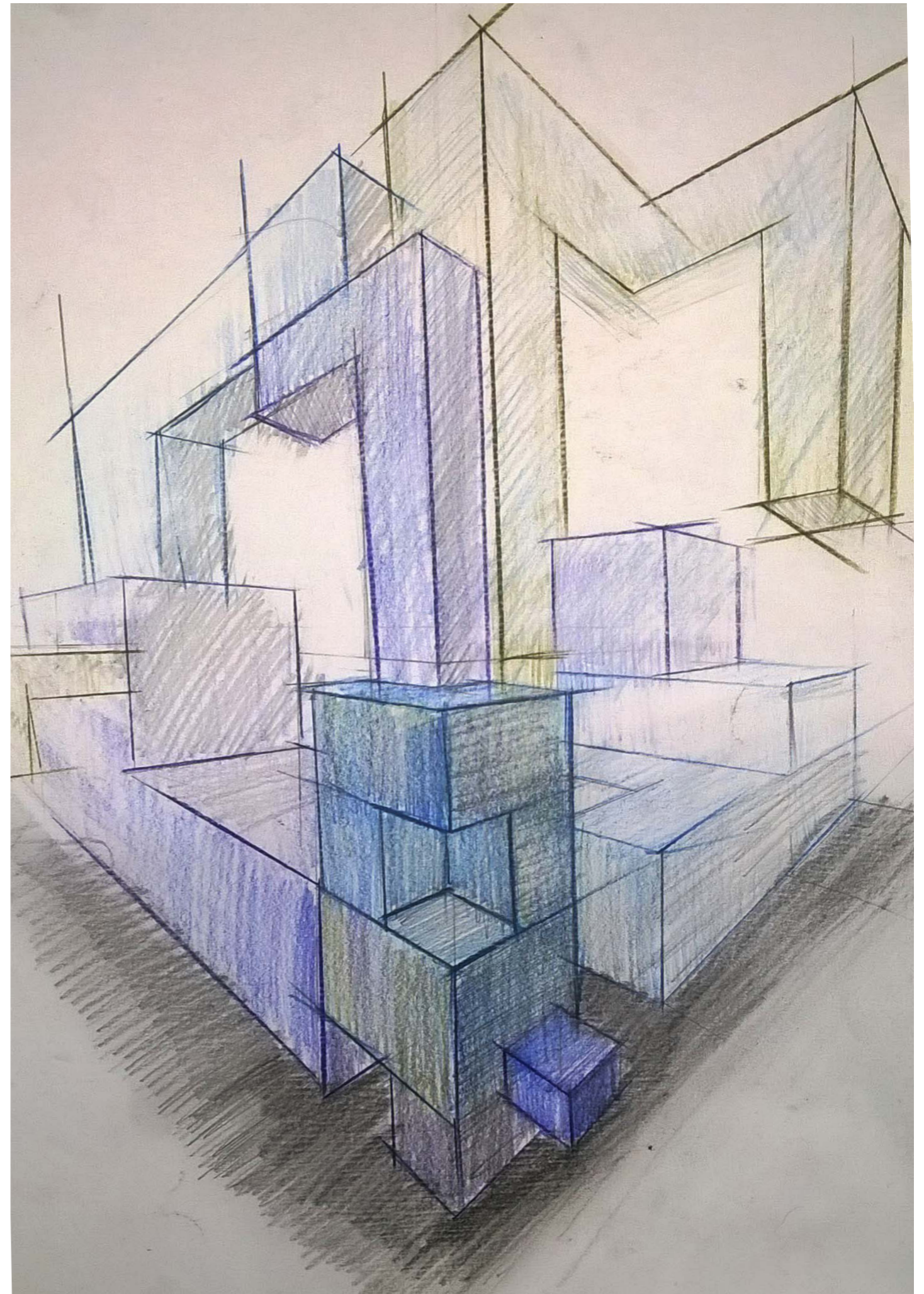
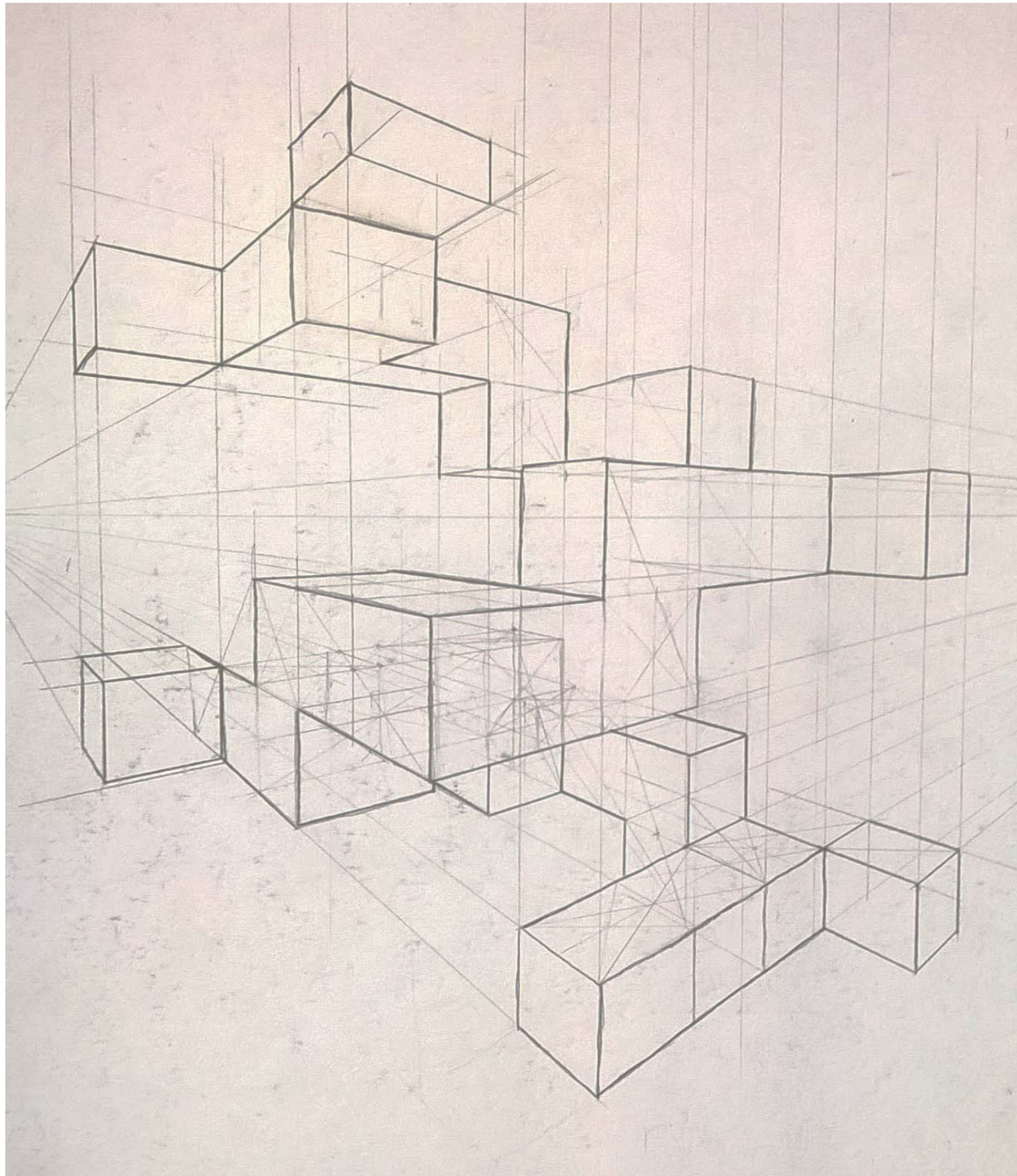

vlastní pokoj - perspektivy
- nedokresleno.., lepší práce s barvou..prostorem

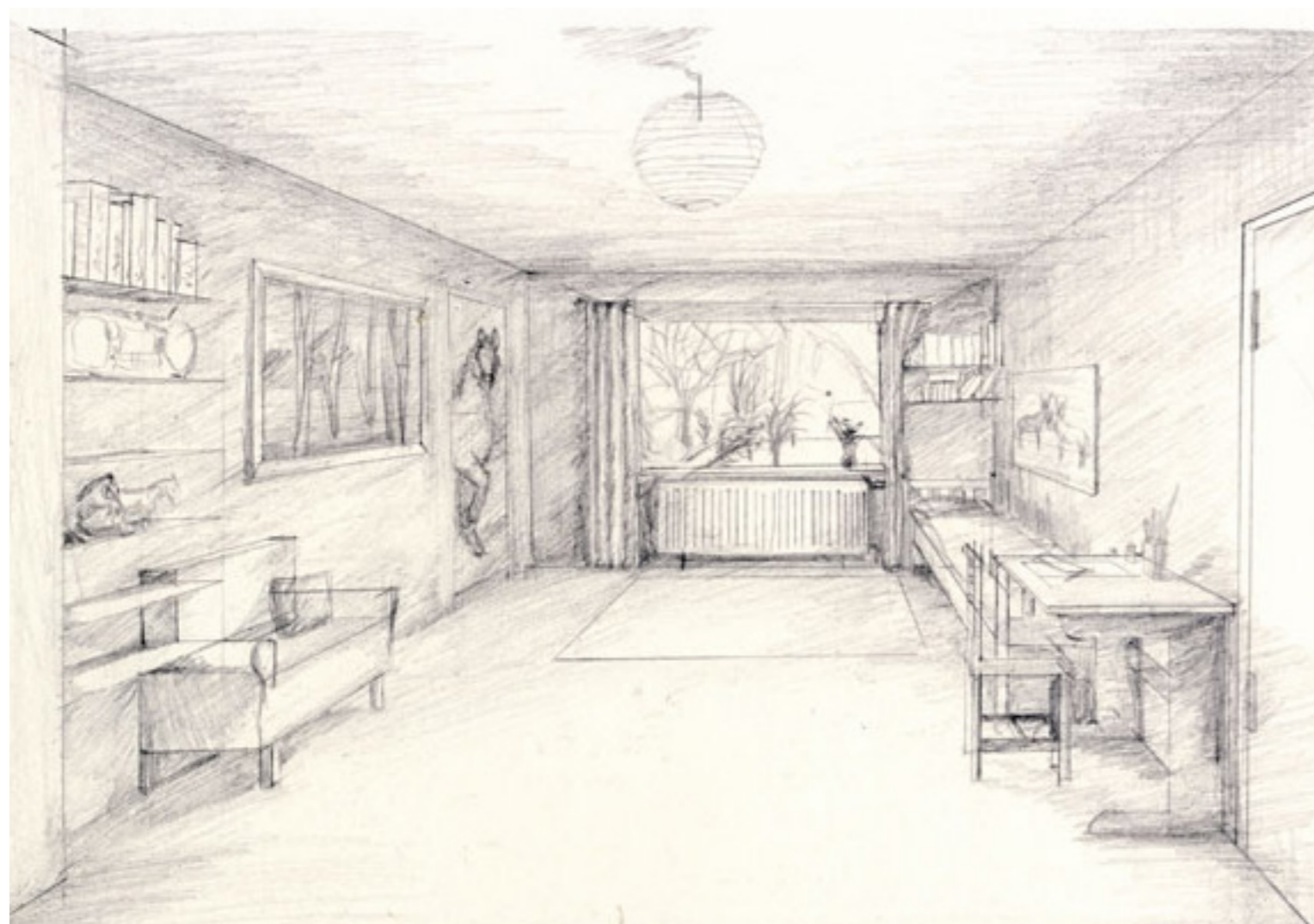

město- nadhled
- nedokresleno.., lepší práce s barvou..prostorem

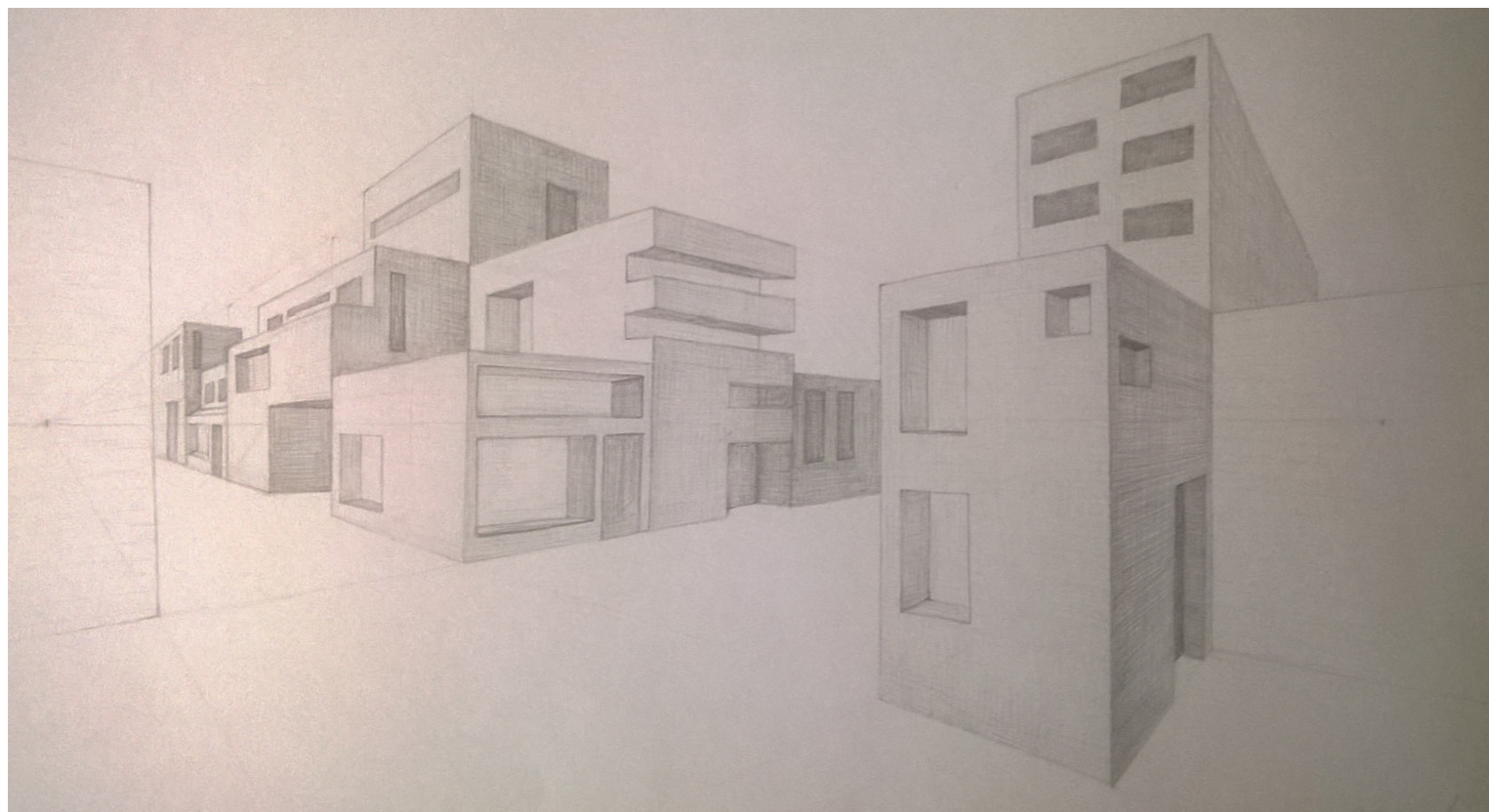

město- nadhled
- perspektiva.., nácvik stínování objemů

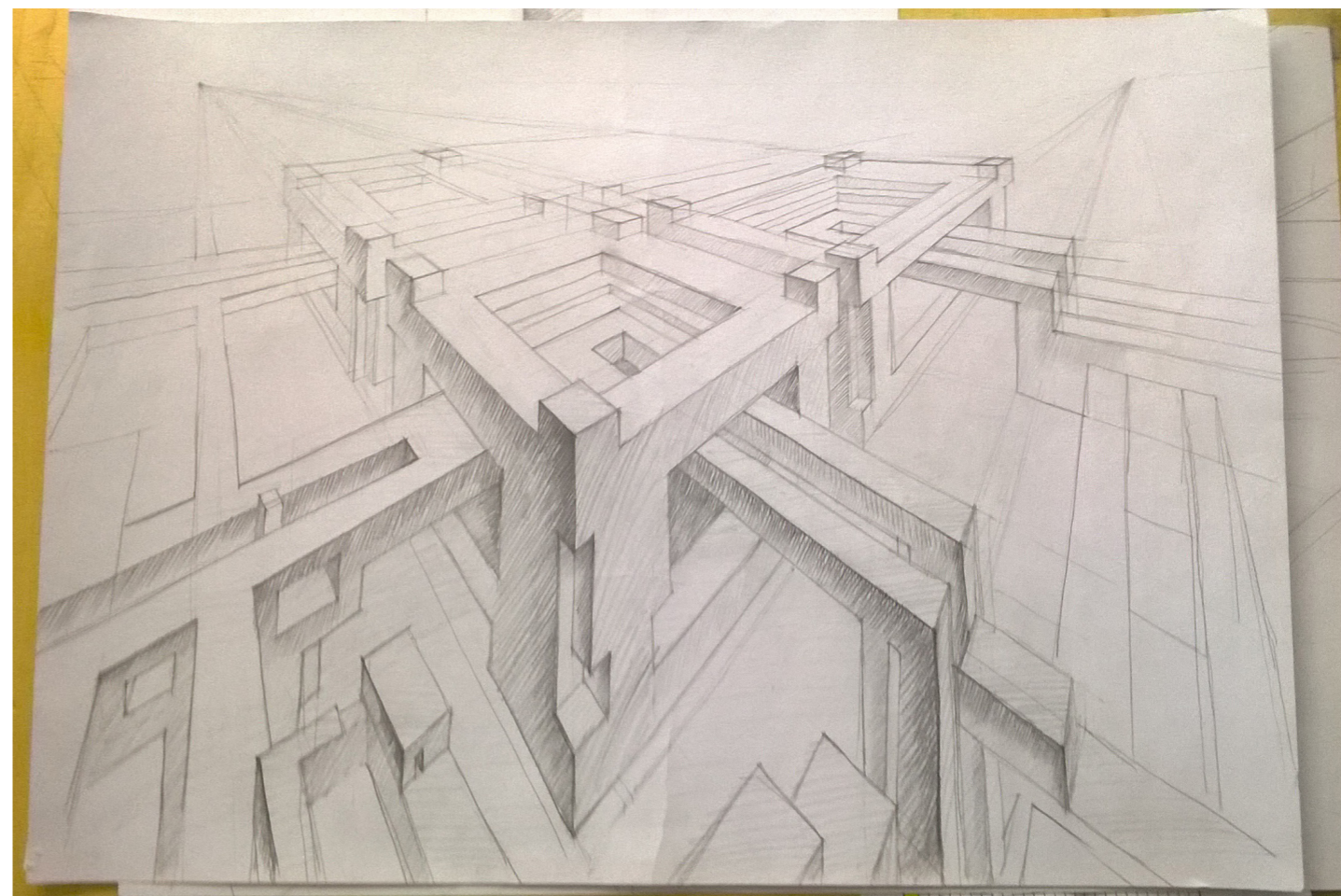
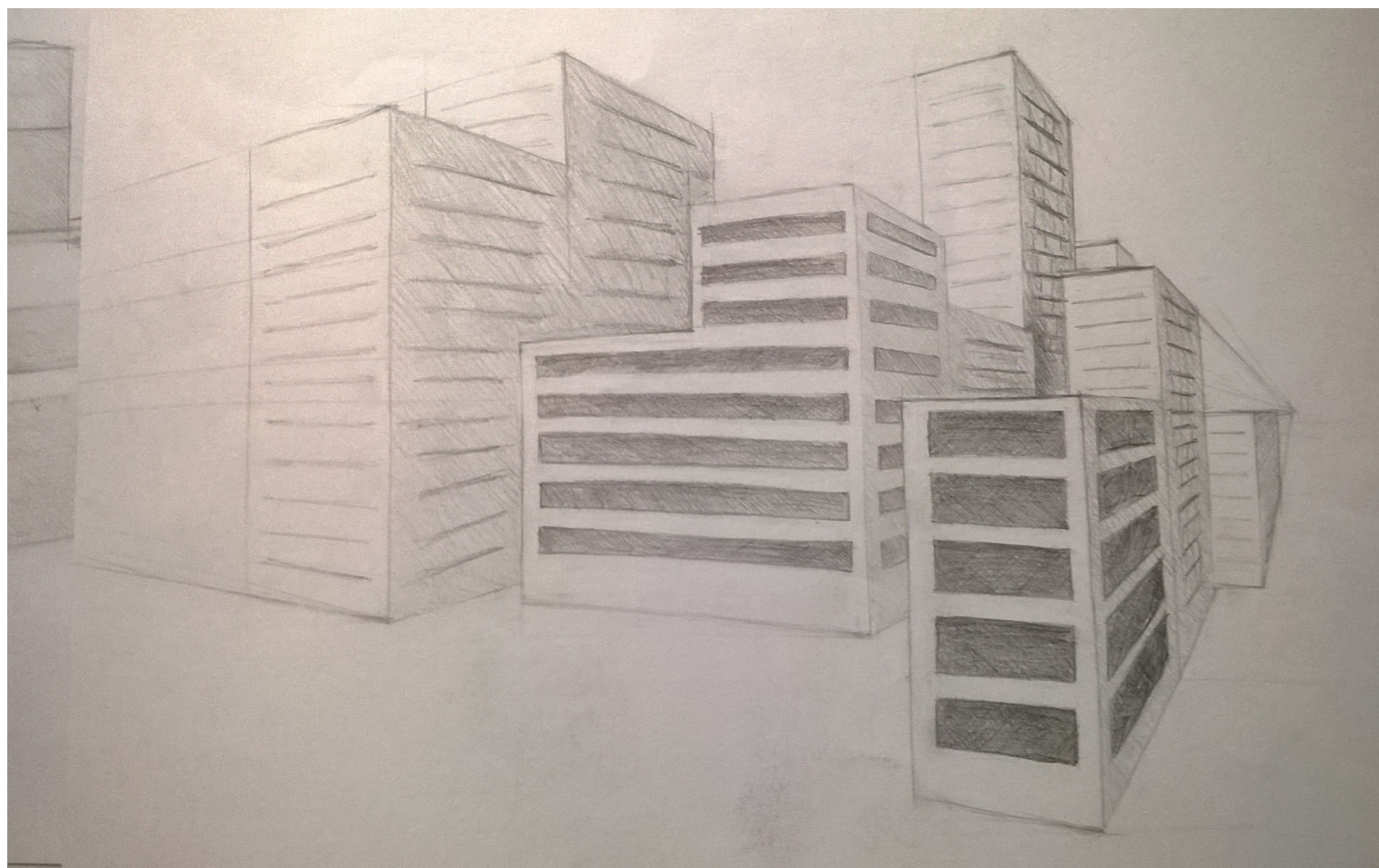
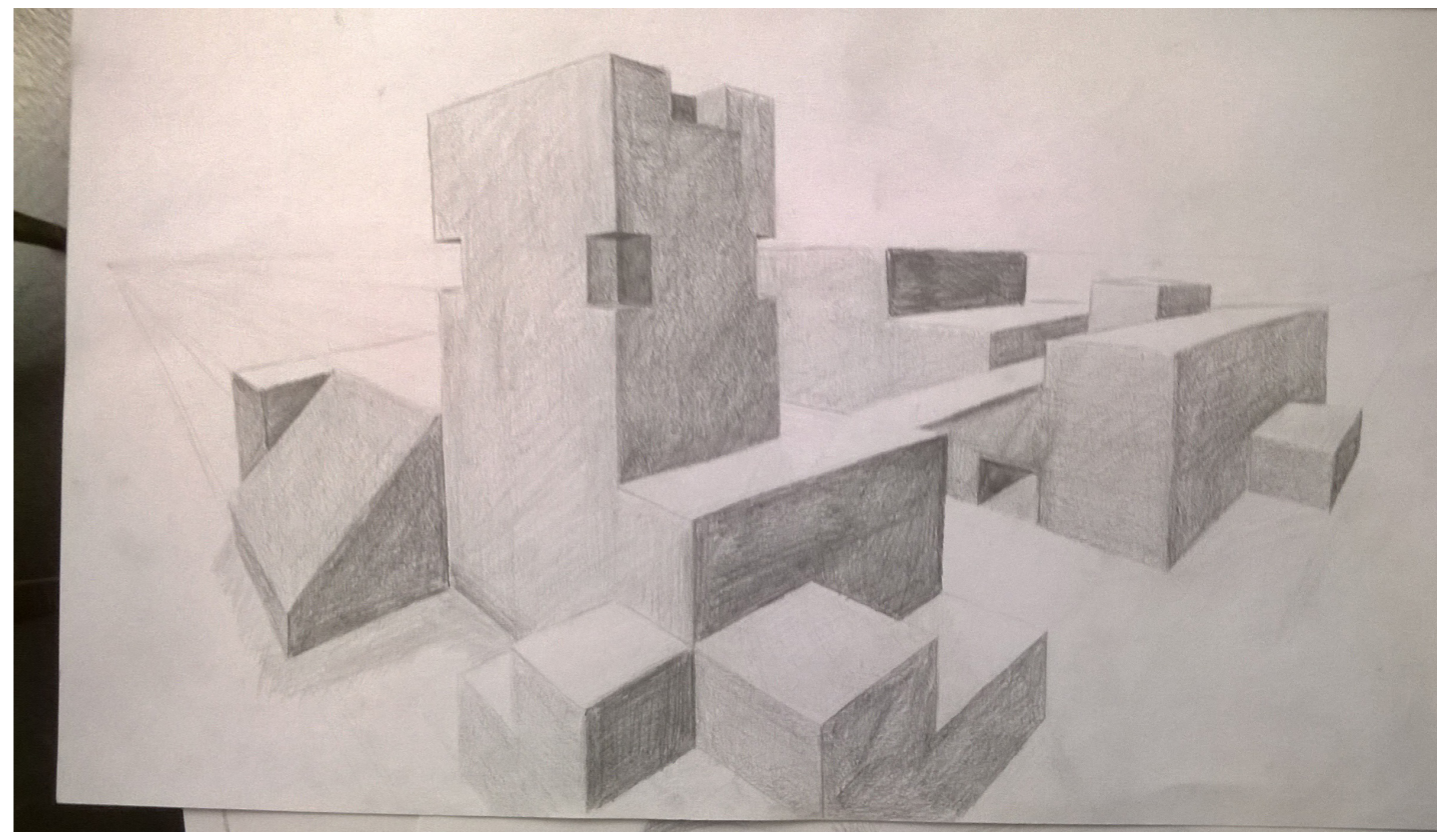

město- nadhled - nácvik 1. př.
- dle reálně rozmístěných základních prostorových útvarů

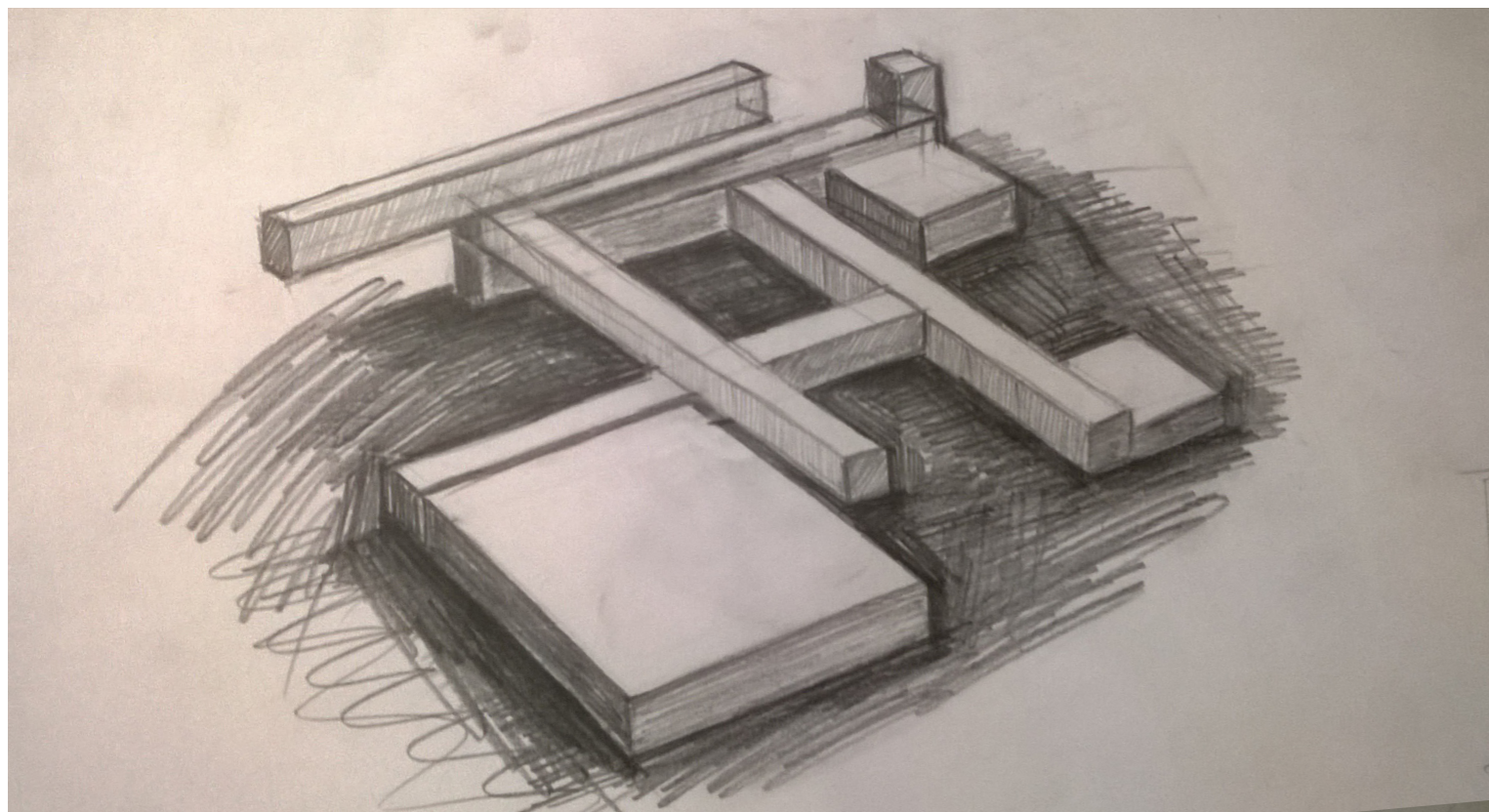

město- nadhled - nácvik 2. př.
- nedokresleno.., lepší práce s barvou..prostorem

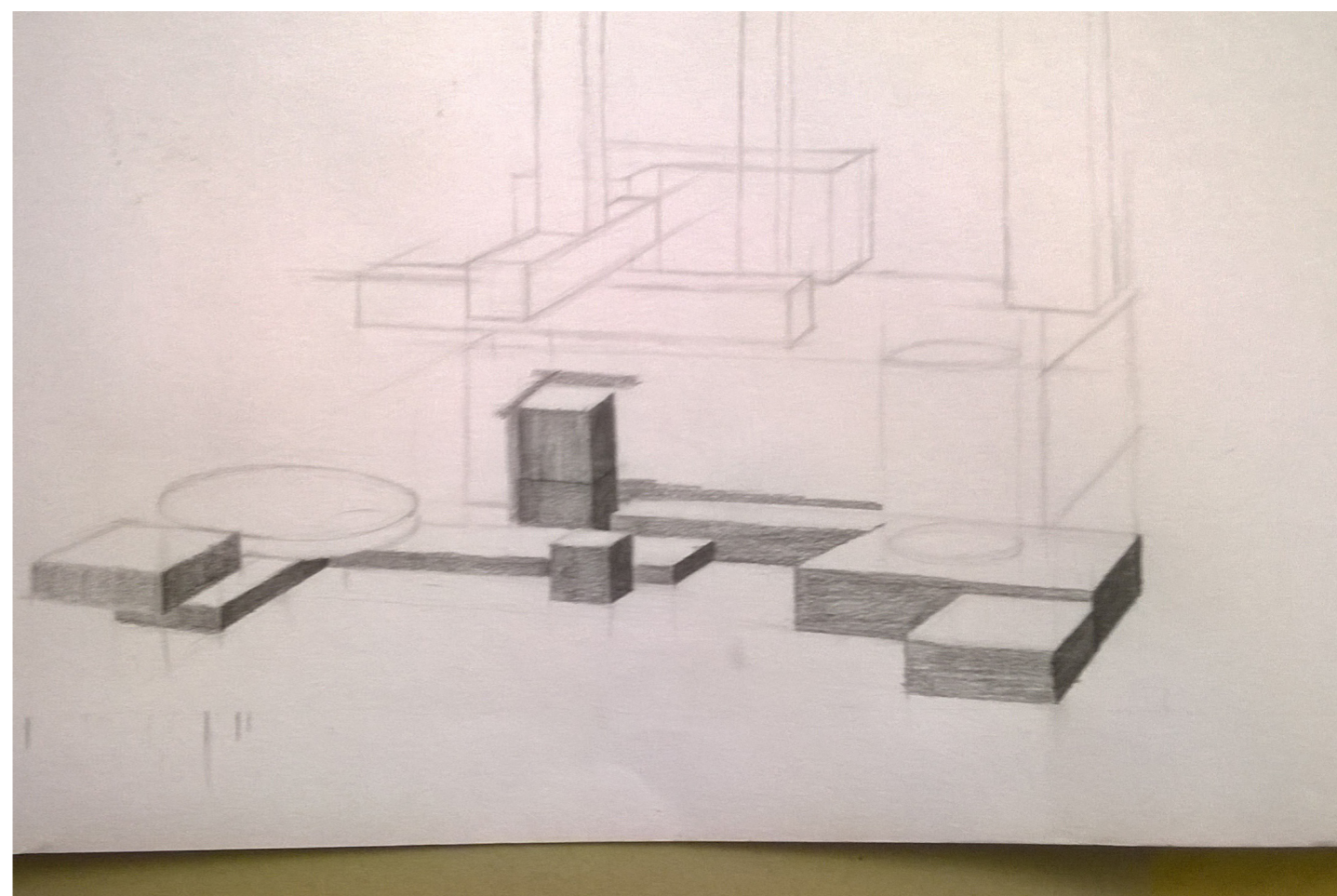
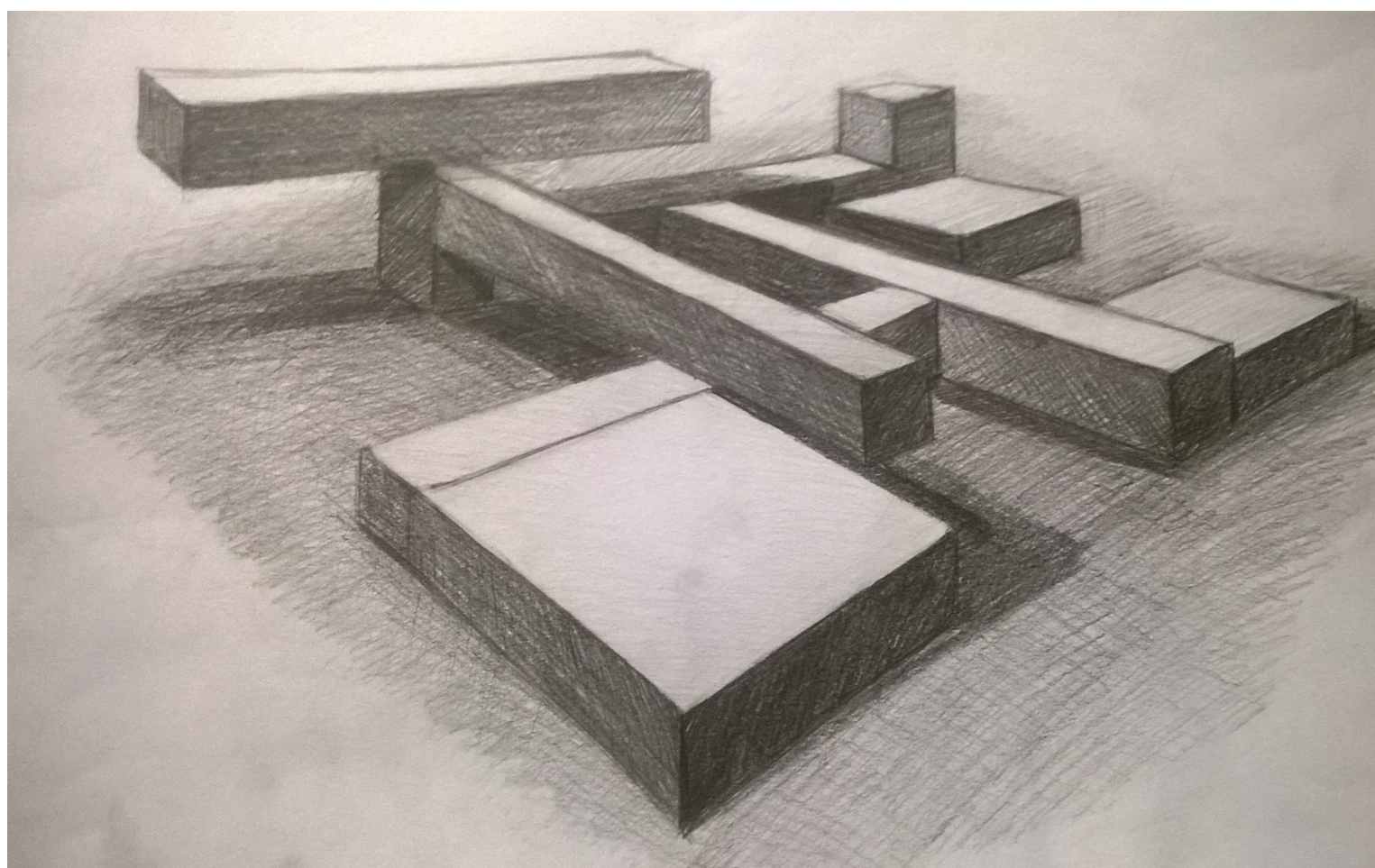
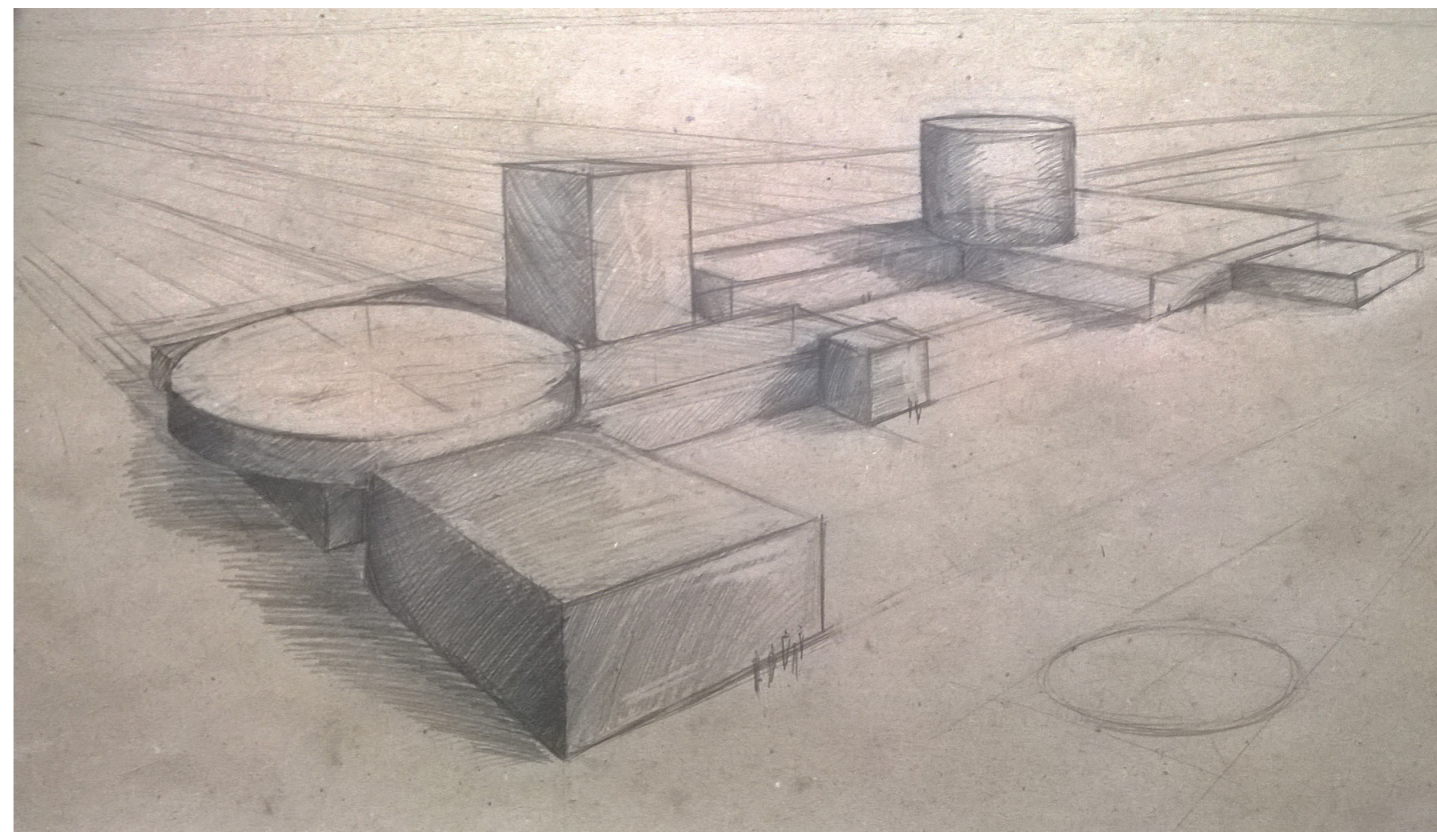

předprostor- dojem z prostoru, zachycení atmosféry

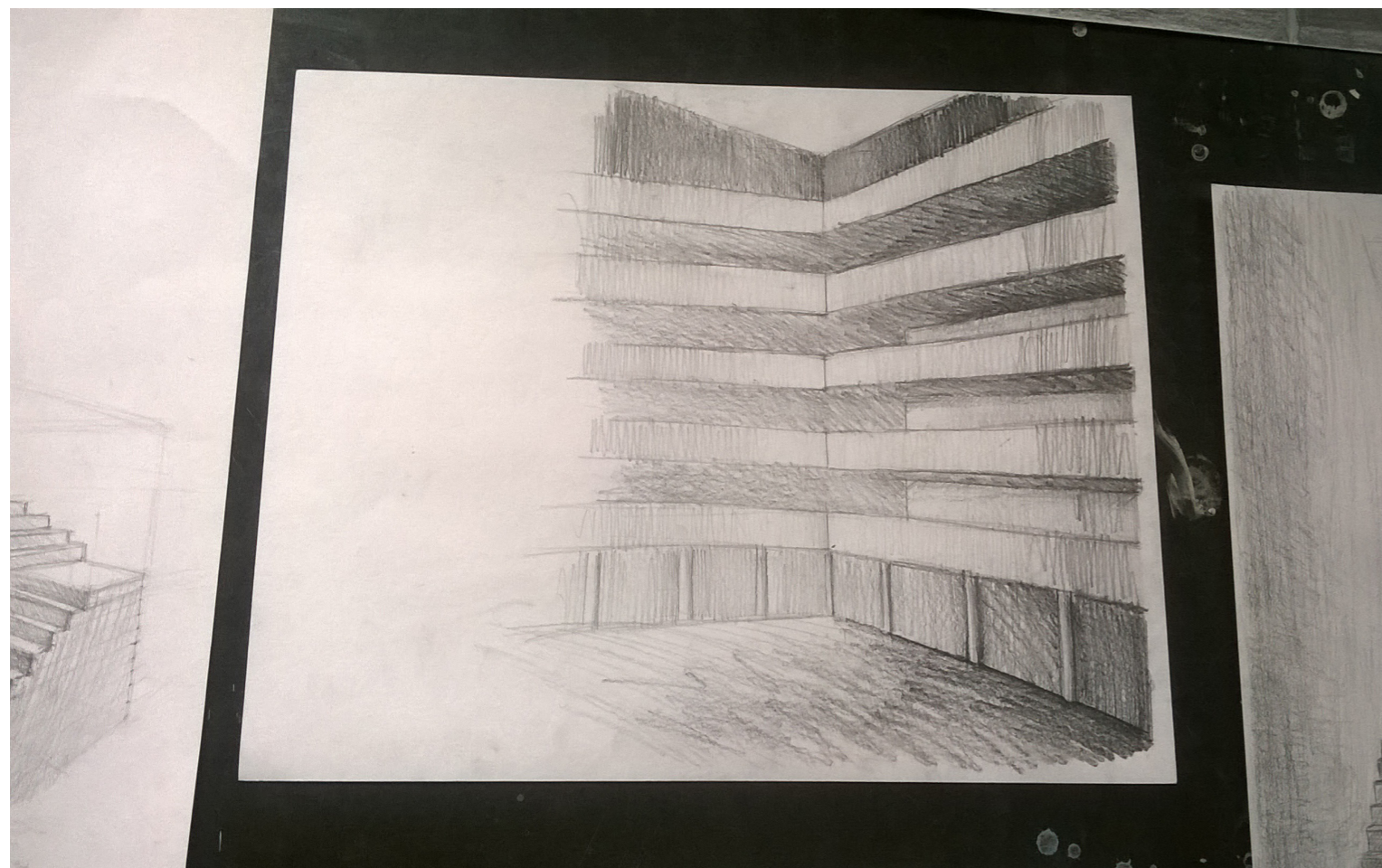

předprostor- dojem z prostoru, zachycení atmosféry

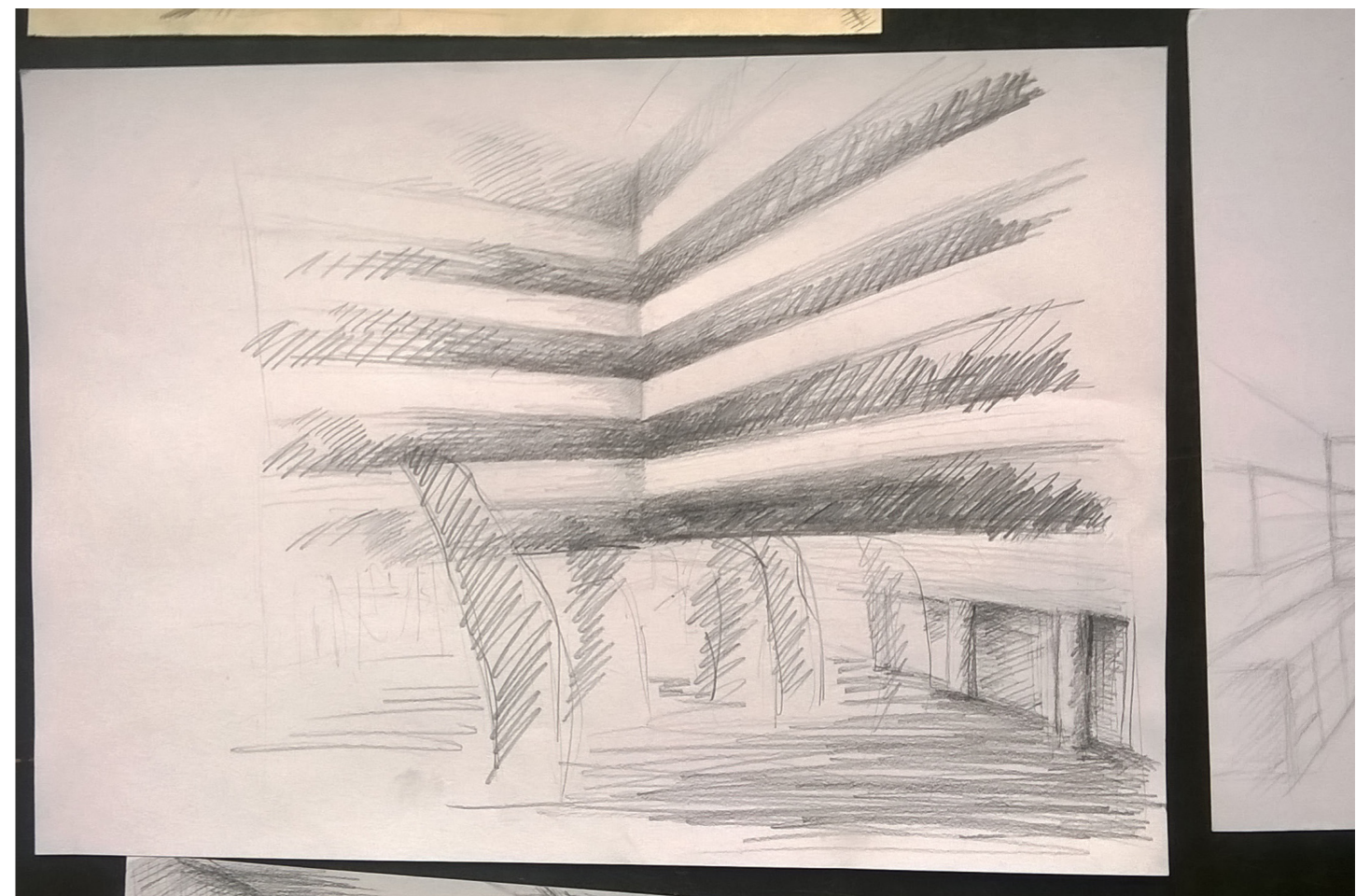

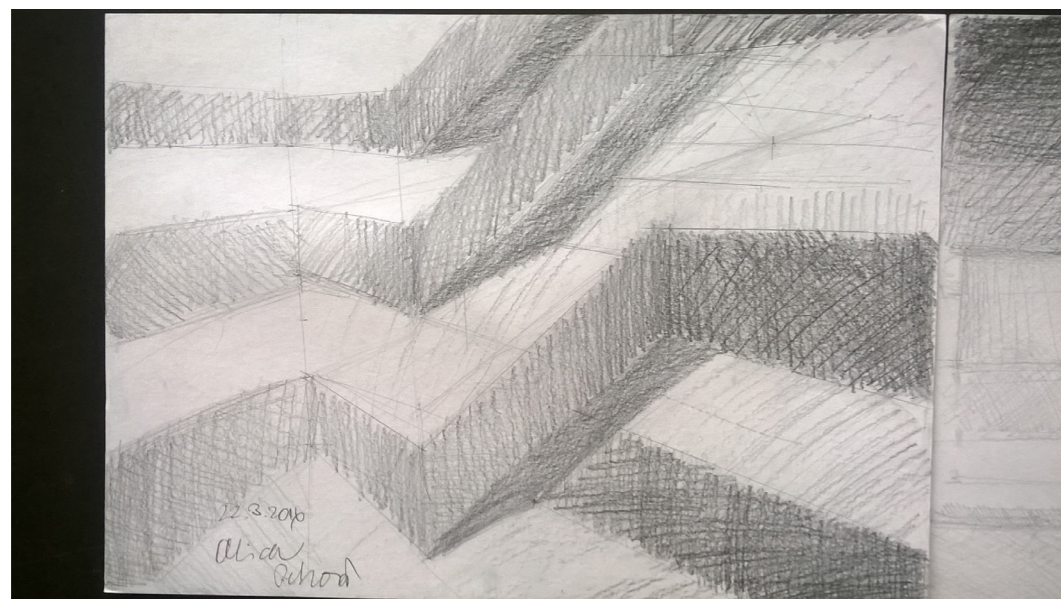

dvorana, nedostatečné světlo- stín, hloubka prostoru, povrchy. kvalita čar..

dvorana- zachytit prostor, případně vlastní návrh v perspektivě

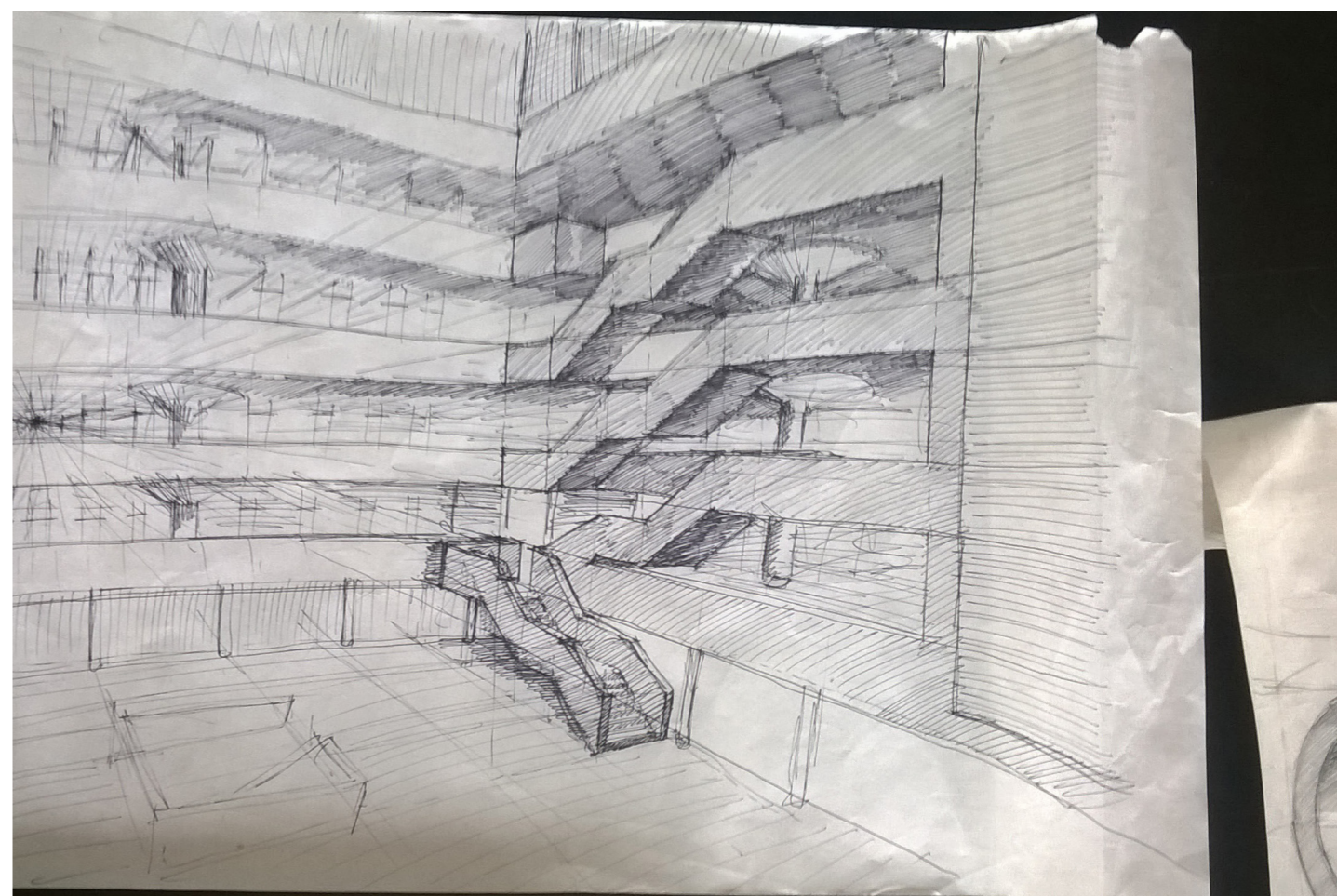
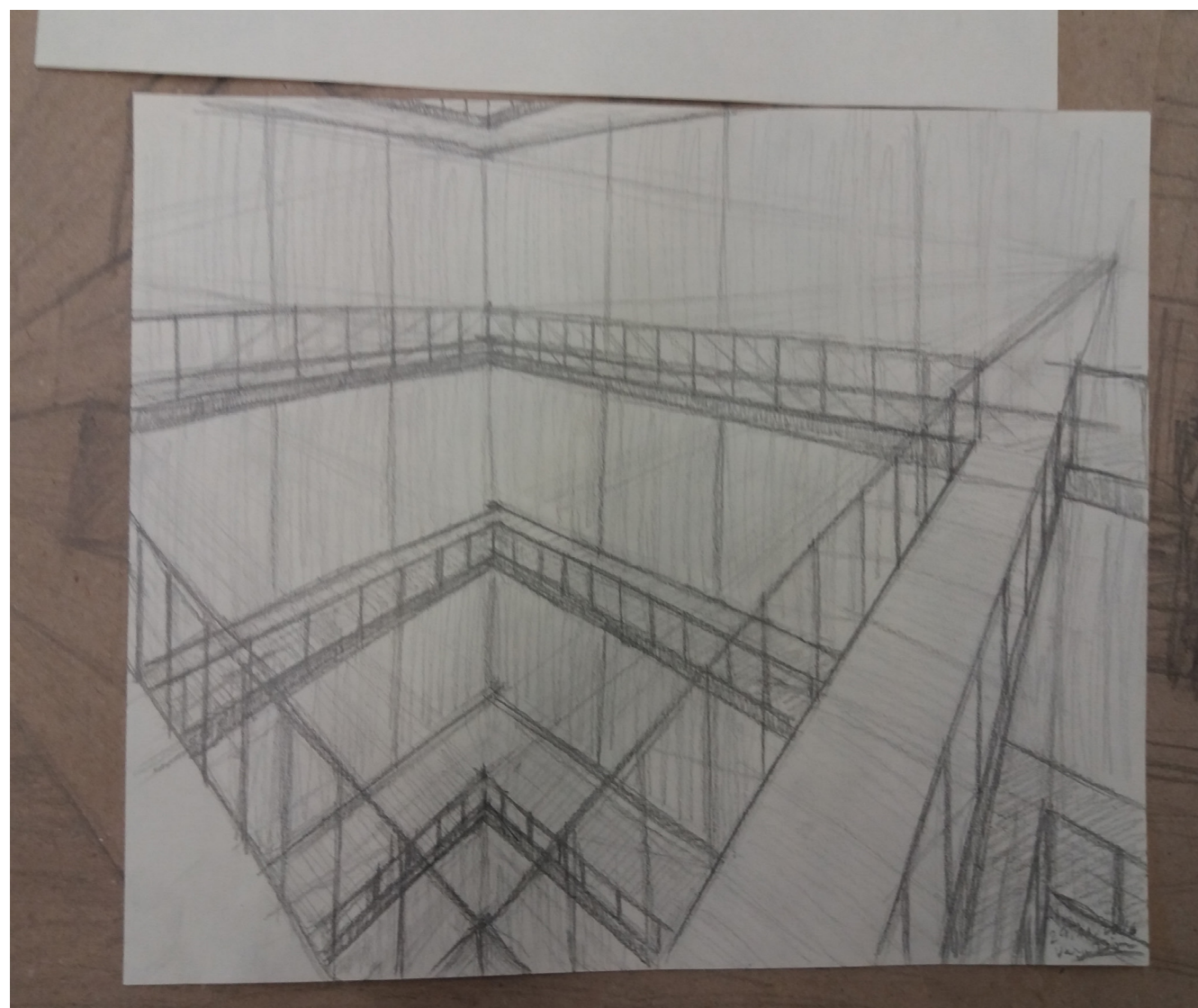
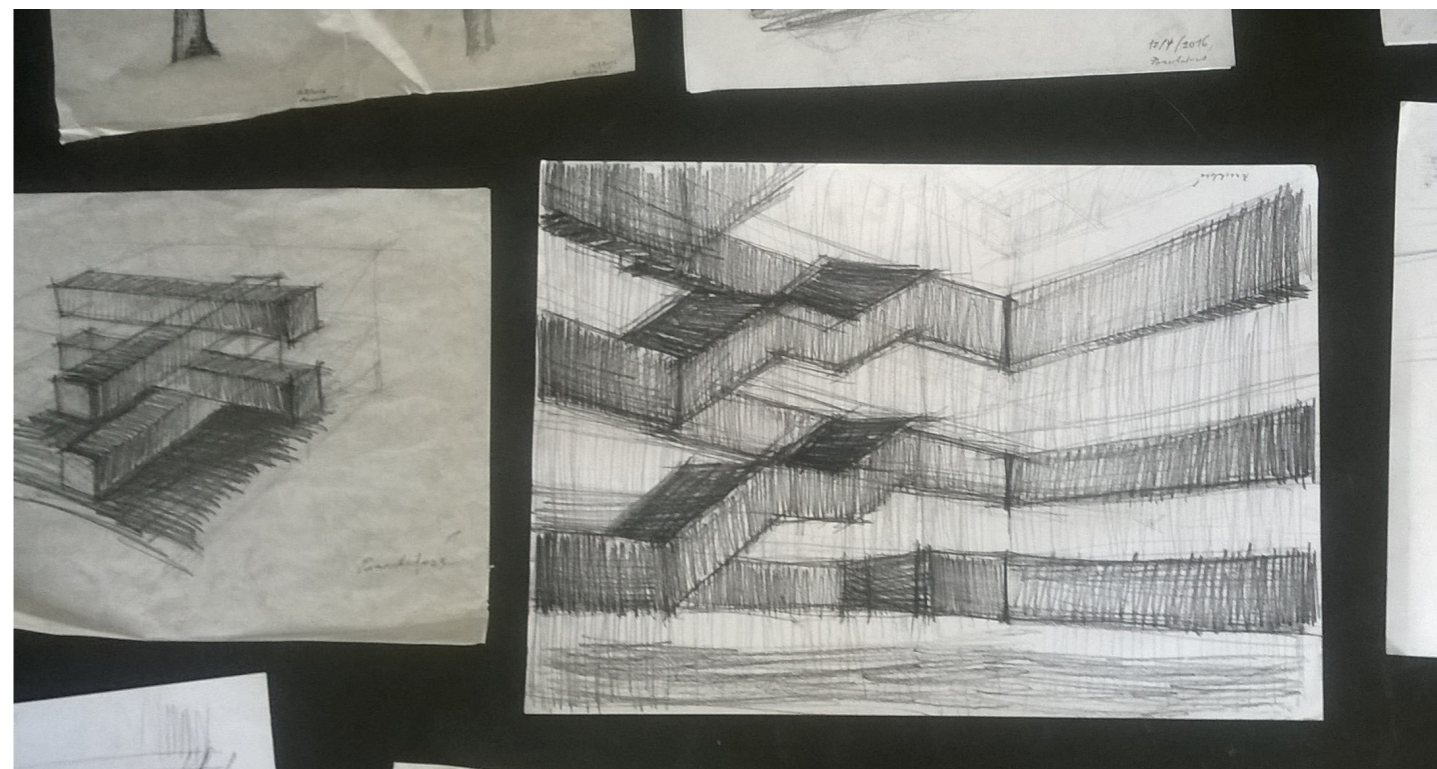

perspektivy- fasáda

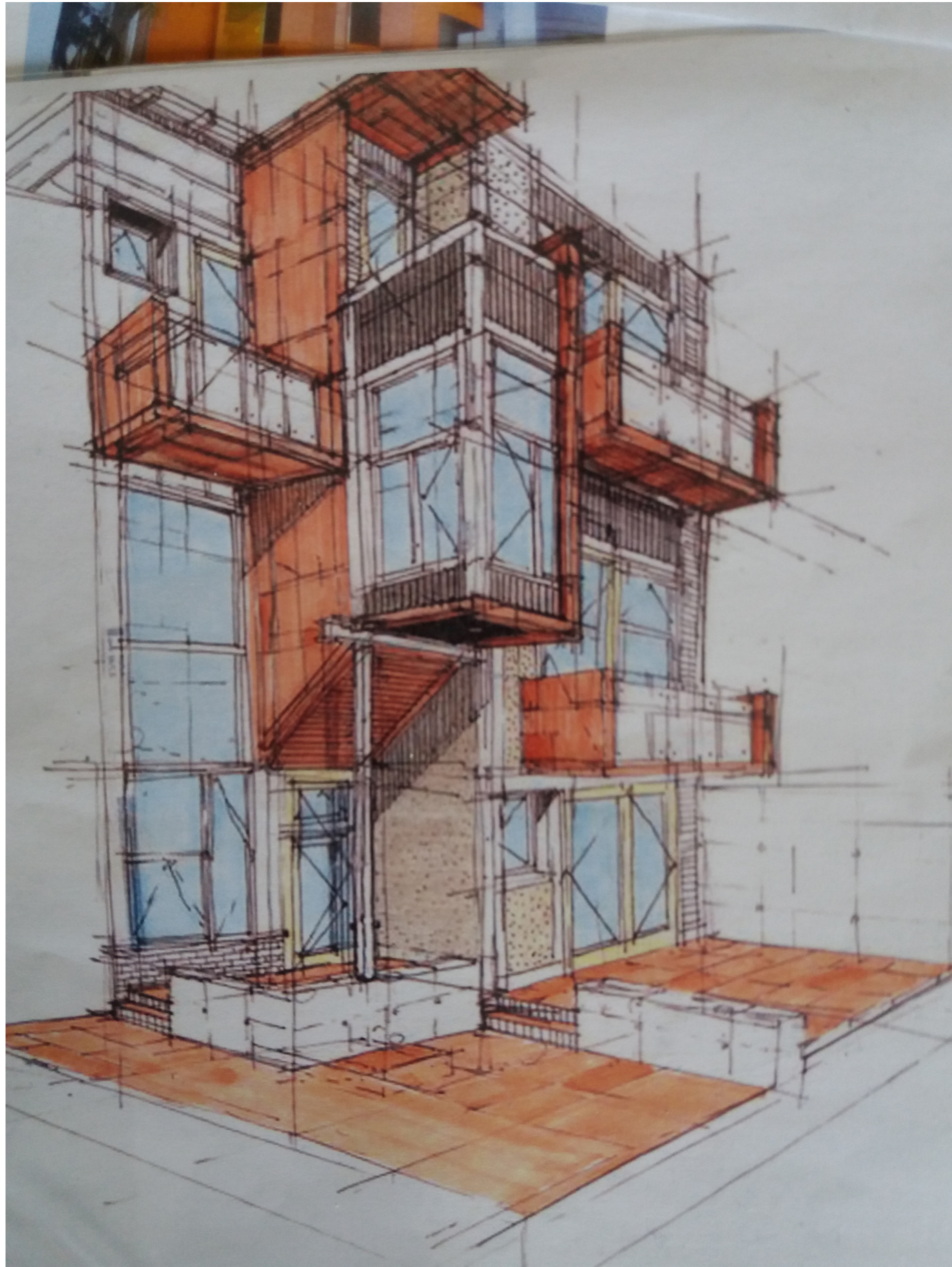

perspektivy- chybná stafáž (stromy, lidi),
práce s barvou, slabá práce

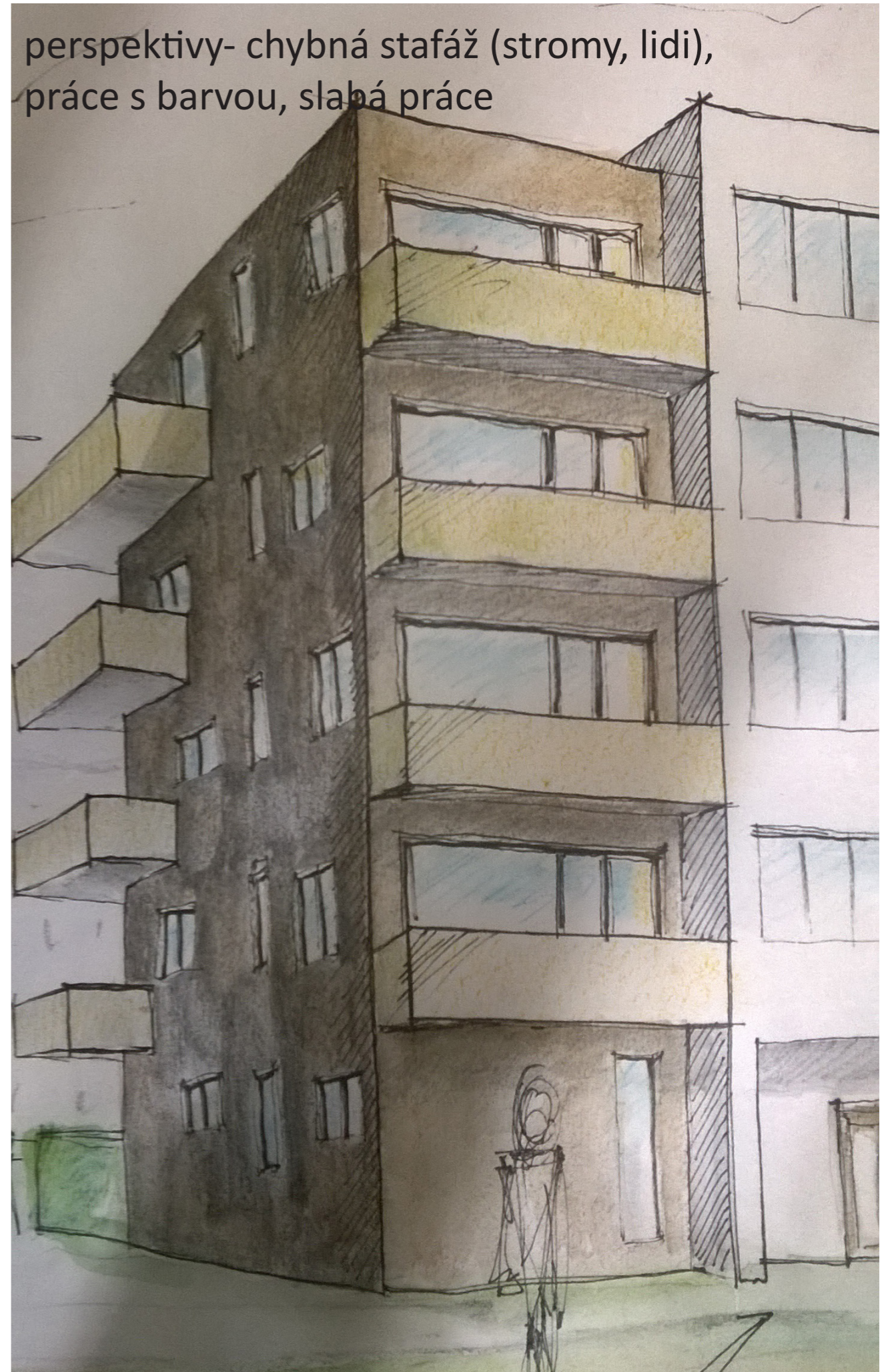

perspektivy- chybná stafáž (stromy, lidi),
práce s barvou, slabá práce

slabší práce

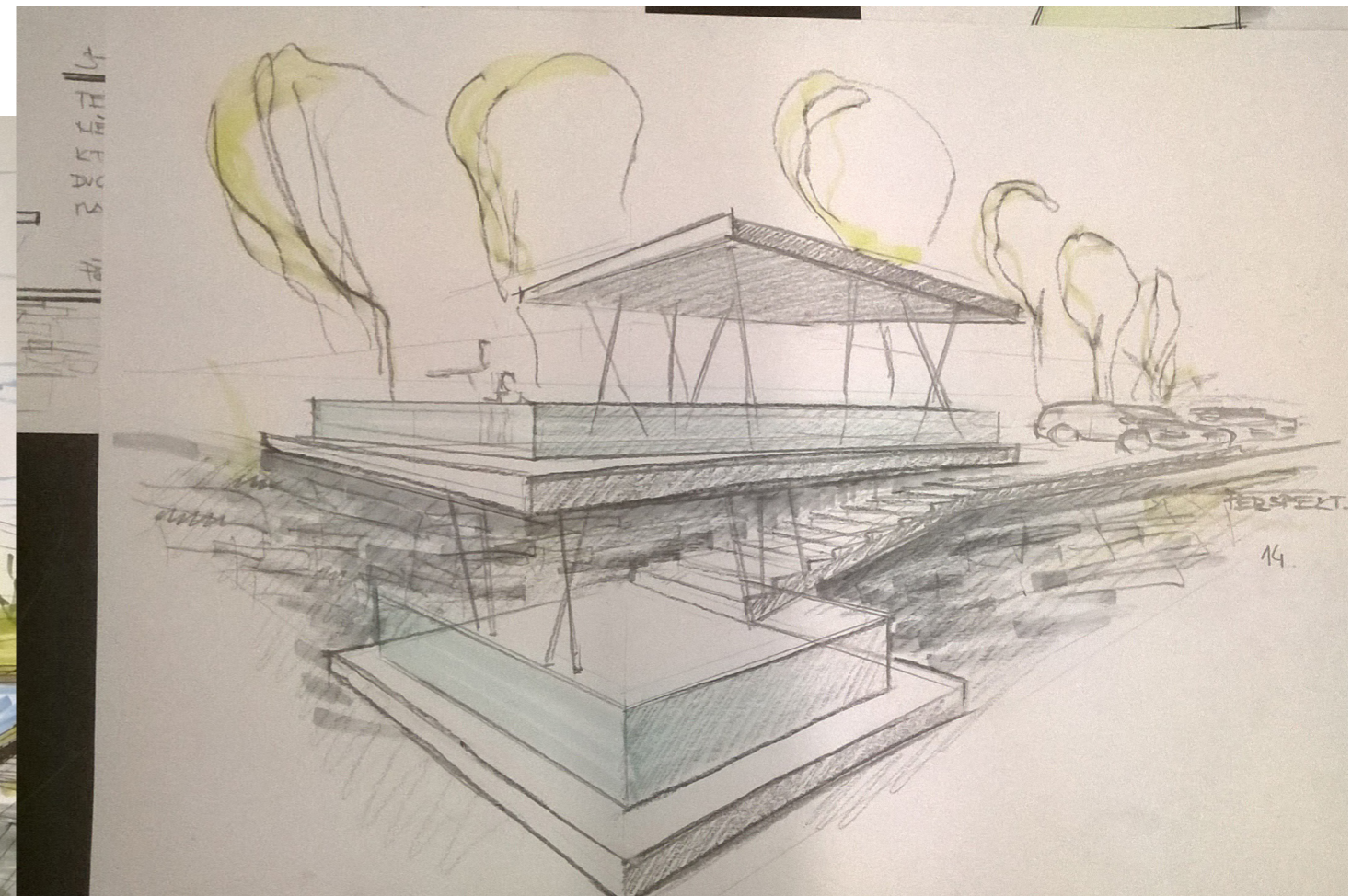

městský prostor

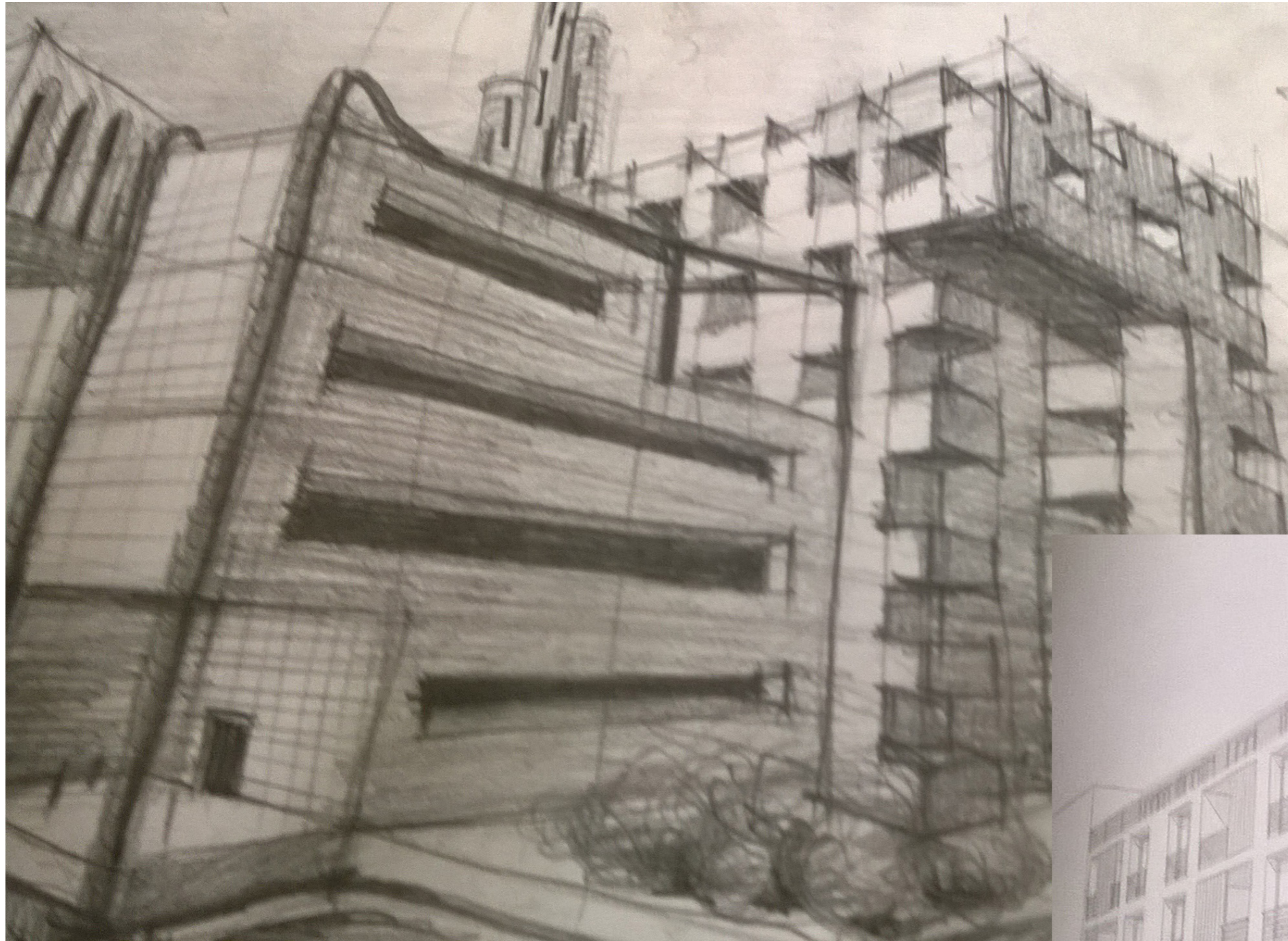

městský prostor, zlepšit stafáž...stínování fa-
sád..slabá práce



městský prostor

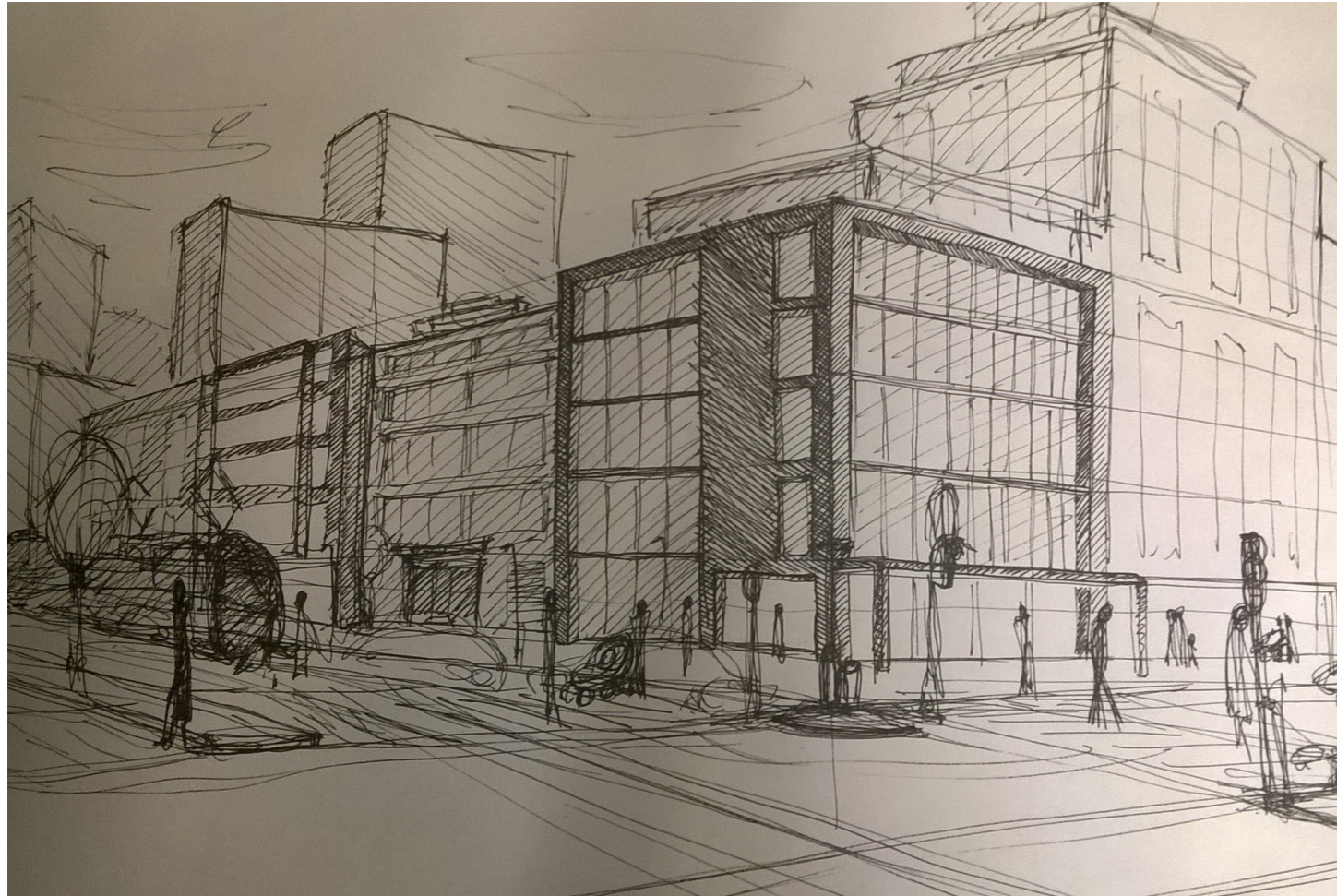

městský prostor, zlepšit stafáž...slabá práce

